



## KOMUNA E PRISHTINËS

### RAPORT MUJOR

Drejtoria	Drejtoria e Financave
Periudha raportuese	TETOR/2022
Emri dhe mbiemri i raportuesit	VALBONA MAKOLLI (Eroll Raskova & Milaim Krasniqi)

**1.PËRMBLEDHJE** - Përmbledhje e përgjithshme rreth mbarëvajtjes/ecurisë së punës në drejtorinë tuaj për muajin raportues

Drejtoria e Financave është e ndarë në dy sektorë;

- Sektori për Buxhet dhe Financa
- Sektori i Tatimit në Pronë

#### **1.1.- Sektori për Buxhet dhe Financa**

Zyra e financave ka vazhduar të bëjë ofrimin e shërbimeve sa më efikase për drejtorit e tjera si dhe ofrimin e shërbimeve sa më efikas për qytetarë, duke ofruar informacione sa më të saktë të hyrave dhe shpenzimeve, për muajin Tetor/2022.

#### **1.2 Sektori i Tatimit në Pronë**

Sektori i tatimit në Pronë ka vazhduar të bëjë grumbullimin e tatimit në pronë, regjistrimin e pronave të reja dhe të tatimpagueseve, verifikimin e pronave të regjistruara, vjelja e detyruar, plotësimi i të dhënave personale për tatimpaguesit, shqyrtimi i ankesave-kërkesave të tatimpagueseve, vlerësimi i pronave të paluajtshme për tatim në pronë, caktimin e taksës në pronë e paluajtshme dhe inkasimi i taksës për automjete motorike.

## 2.1.- Sektori për Buxhet dhe Financa

2. **AKTIVITETET E IMPLEMENTUARA** - Listoni dhe shpjegoni aktivitetet e implementuara gjatë periudhës raportuese nga drejtoria juaj, duke përfshirë edhe aktivitetet që janë në implementim e sipër. Theksoni të arriturat e drejtorisë:

### 2.1.-Sektori për Buxhet dhe Financa

- Përgatitë raportet buxhetore javore dhe mujore në përputhje me aktet ligjore në fuqi
- Mbikëqyre shfrytëzimin-realizimin e buxhetit përmes programit “Free balance”
- Evidentimi dhe regjistrimi i pasurisë së Komunës
- Koordinimi i punëve dhe zhvillimi i bashkëpunimit me sektorët tjerë të Drejtorisë, sipas dinamikës për harxhimin e buxhetit në bazë të rrjedhës së parasë
- Kontrollimi dhe mbikëqyrja e të hyrave dhe të dalurave dhe miratimin e tyre sipas fondit, kodit dhe kategorive ekonomike.
- Planifikon, raporton dhe mban evidencën e të hyrave vetanake për të gjitha drejtoritë
- Pranimi i faturave
- Procedurat dhe shpenzimet e mjeteve buxhetore
- Alokimet-Plani i zotimit dhe plani i shpenzimeve (plani i keshit)
- Zotimet
- Raportimi i shpenzimeve të realizuara sipas drejtorive
- Kesh plani për fondin 22 -bartjen e mjeteve nga vitet e kaluara
- Planifikimi i buxhetit 2023-2025
- Shtypja e dokumentacionit për kompletim të buxhetit 2023-2025
- Pjesa e dyte e bartjes për vitin 2022

### 2.2. – Sektori i tatimit në pronë

- Mban evidencën e të hyrave nga tatimi në pronat e paluajtshme;
- Bën identifikimin, klasifikimin dhe vlerësimin e pronës së paluajtshme;
- Përgatit faturimin për tatim në pronë për të gjitha pronat e paluajtshme
- Angazhohet dhe përcjell shpërndarjen e faturave të tatimit në pronë;
- Zhvillon vjeljen e detyruar sipas procedurave;
- Regjistrimi i pronave të reja dhe tatimpaguesve;
- Verifikimi i pronave të regjistruara dhe tatimpaguesve;
- Futja e të dhënave në sistem të tatimit në pronë;
- Shqyrtimi i ankesave të tatimit në pronë nga Bordi komunal;
- Shqyrtimi i kërkesave të tatimpaguesve;
- Bashkëpunon me Departamentin e Tatimit në Pronë në Ministrinë e Financave;
- Bashkëpunon me drejtoritë komunale përkatëse lidhur me pronat e paluajtshme;
- Lëshon certifikata-vërtetim për kryerjen e obligimeve të tatimit në pronë, sipas kërkesës së palëve;
- Shqyrton kërkesat për caktimin e taksës së transaksionit në pronën e paluajtshme
- Bashkëpunon me Zyrën rajonale të AKP-së lidhur me obligimet për NSH -të që janë në menaxhimin e tyre;
- Kryen edhe punë të tjera, në bazë të Ligjit të tatimit në pronën e paluajtshme dhe akteve nënligjore.

### 3.1.-Sektori për Buxhet dhe Financa

- Regjistrimi i të hyrave vetanake të mbledhura për muajin Tetor/2022 në vlerë prej: 3,790,876.41€
- Regjistrimi i faturave të pranuar për muajin Tetor janë: 963 fatura.
- Procedimi i pagesave prej zotimit-përpunimit-shpenzimit të mjeteve për muajin Tetor/2022 në shumë prej 4,199,406.00€ për paga ndërsa pagesat tjera në shumë prej 4,160,887.24€
- Menaxhimi dhe raportimi i buxhetit;
- Menaxhimi i alokimit të hyrave vetanake të alokuara për muajin Tetor në shumë prej: 1,538,980.64€
- Menaxhimi i arkës janë grumbulluar për muajin Tetor në vlerë prej: 34,693.50€
- Raporti mujor për drejtorin e financave si dhe raporti sipas drejtorive.
- Përgatitja e raportit për bartjen e mjeteve
- Angazhimi për kompletimin e lendeve të kërkuara nga auditorët e jashtë

### 3.2. – Sektori i tatimit në pronë

Në Sektorin e Tatimit në Pronë gjatë muajit **TETOR** të vitit 2022 janë kryer këto aktivitete;

- Janë realizuar të hyrat nga tatimi në pronë në shumë prej **835,115.64 €**
- Janë realizuar të hyrat nga taksa në transaksion për pronën e paluajtshme në shumë prej **127,050.00 €**
- Janë realizuar të hyra nga taksa për automjete motorike në shumë prej **62,675.00 €**
  - Janë regjistruar nga STP **2603** njësi të reja me tabletë
  - Të verifikuara me tabletë **1722** njësi të objekteve
  - Janë verifikuar **212** me formular dhe të dhëna të tatimpaguesve të regjistruar
  - Për vjeljen e detyruar janë dërguar **20** letër kujtesa.
  - Marrëveshje me këste kanë hyrë tatim pagues
  - Thirrje për pale **2**
  - Formular ose raport i Ankesave- kërkesave **96**
  - Zyrtarët e vlerësimit të pronave të paluajtshme kanë regjistruar në sistemit e tatimit në pronë (0 kontrata të regjistruara në protax 2 ) si dhe kanë lëshuar **3** vërtetim për kontribute pensionale sipas kërkesës së palës.
  - Zyra e transaksionit ka pranuar **578** Kërkesa të përpunuara **578** dhe **0** kërkesë të papërfunduar
  - **Zyra Operative**
  - Verifikime, modifikime dhe ndërrim të pronarëve **137**.

- Transaksioni ( me kontrata) **27**
- Ekzekutimi i vendimeve te Komisionit për Ankesa **71**
- Kërkesa për bashkimin e TP **24**
- Kërkesa për bartje të pagesave-rimbursime .
- Regjistrimi i pagesave te pa regjistruara **36**
- Korrigjim ankese/vendbanimi primar **14**
- Dërgesat ne tavolinën ndihmëse ne DTP **11**
- Dërgesa në DTP-MF. Për regjistrimin e pagesave me transferim **36**
- Shpërndarje te pagesave **6**
- Verifikimi / ndarja njësisë nga Totali **12**
- Zyra e shërbimeve komunale për tatimpaguesit /Certifikatë – Vërtetime për shërbime te ndryshme ka pranuar **2593** lëndë ka lëshuar **3675** vërtetime ndërsa taksa rrugore ka lëshuar **396** prej tyre me taks zero ka lëshuar **74**
- Komisioni për Ankesa ka pranuar **74** lëndë-kërkesë **25** prej tyre janë dërguar ne DTP për muajin **tetor**.

#### **4. AKTIVITETET NË IMPLEMENTIM E SIPËR - Të përshkruhen në detaje aktivitetet që janë në implementim e sipër nga drejtoria juaj për muajin raportues.**

##### **4.1.-Sektori për Buxhet dhe Financa**

- Pranimi I faturave për pagesë nga arshivë komunale
- Shpenzimet e pagesave të ndryshme nga zotimi deri te shpenzimi
- Regjistrimi i të hyrave në free balance
- Përcjellja e linjave buxhetore nga të hyrat vetanake për alokim të mjeteve
- Regjistrimi i pasurive komunale;
- Barazimi me drejtorit për bartjen e mjeteve nga të Hyrat vetanake nga vitet paraprake në vitin 2022.

##### **4.2. – Sektori i tatimit në pronë**

- Verifikime të pronave të regjistruara dhe regjistrime të pronave të reja;
- Regjistrime dhe modifikime në Sistemin e tatimit në pronë;
- Ekzekutimi i vendimeve të nxjerra nga Komisioni për ankesa dhe Sektorit i tatimit në pronë.
- Lëshimi i certifikatave-vërtetim për kryerjen e obligimeve të tatimit në pronë, sipas kërkesës së palëve;
- Shqyrtimi i kërkesave për taksën në transaksion për pronën paluajtshme,
- Shqyrtimi i ankesave nga Komisioni komunal për shqyrtimin e ankesave
- Shqyrtimi i kërkesave nga Sektori i Tatimit në Pronë.

##### **4.3.1-Sektori për Buxhet dhe Financa**

4.3.2.1- Buxheti i shpenzuar për periudhën raportuese -TETOR/2022

01.10.2022-31.10.2022		616				
Fondet	Pagat	M&Sh	Komunalet	Subvencionet	Kapitalet	Totali
Grantet qeveritare (10)	4,149,755.10	1,306,174.86	112,637.05	578,402.50	341,675.00	6,488,644.51
Të hyrat vetanake (21)		76,184.07		121,654.60	547,726.66	745,565.33
Të hyrat vetanake (22)	49,650.90	513,924.32			562,508.18	1,126,083.40
Donacionet						-
Fondi I Huamarrjes (04)						-
<b>Gjithsej</b>	<b>4,199,406.00</b>	<b>1,896,283.25</b>	<b>112,637.05</b>	<b>700,057.10</b>	<b>1,451,909.84</b>	<b>8,360,293.24</b>
<b>Pa donacione</b>	<b>4,199,406.00</b>	<b>1,896,283.25</b>	<b>112,637.05</b>	<b>700,057.10</b>	<b>1,451,909.84</b>	<b>8,360,293.24</b>

Pagat -4,199,406.00€ (pagesat për muajin 09-10/2022), Mallrat dhe Shërbimet-1,896,283.25€, Shpenzimet komunale -112,637.05€, Subvencionet - 700,057.10€, Kapitalet -1,451,909.84€,

**Totali i shpenzimeve 8,360,293.24€**

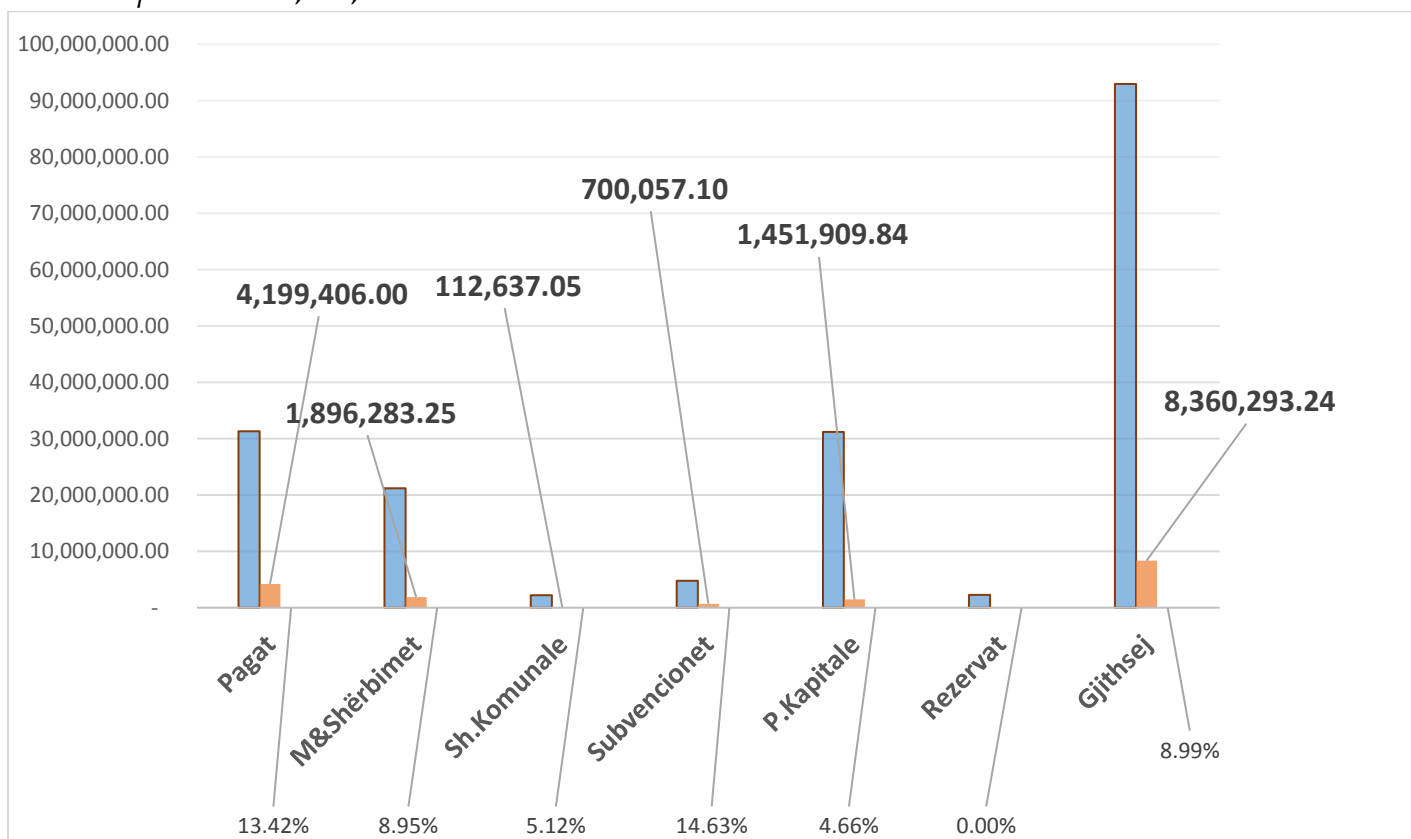

<b>MALLRAT DHE SHËRBIMET</b>			
		TOTALI	1,306,174.86
BLLOKU KODUES	DREJTORIA	EMERTIMI	TETOR
<b>ADMINISTRATA</b>			<b>747,810.83</b>
10/616/16306/13131	ADMINISTRATA	MEDITJA-UDHE.ZYRT.JASHT VENDIT	336.00
10/616/16306/13141	ADMINISTRATA	SHPENZIMET TE VOGLA PARA XHEPI	2,671.00
10/616/16306/13143	ADMINISTRATA	SHPEN.TJERA-UDH.ZYR.JASHT VENDIT	2,815.30
10/616/16306/13310	ADMINISTRATA	SHPENZIMET PER INTERNET	226.06
10/616/16306/13320	ADMINISTRATA	SHPENZIMET E TELEFONIS MOBILE	43,516.47
10/616/16306/13330	ADMINISTRATA	SHPENZIMET POSTARE	3,246.70
10/616/16306/13410	ADMINISTRATA	SHËRBIMET E ARSIMIT TRAJNIMIT	130.00
10/616/16306/13440	ADMINISTRATA	SHËR.E NDRYSH.INTEL.&KËSHILLDH	6,427.50
10/616/16306/13460	ADMINISTRATA	SHERB KONTRAKTUESE TJERA	367,302.83
10/616/16306/13470	ADMINISTRATA	SHERBIME TEKNIKE	4,050.00
10/616/16306/13501	ADMINISTRATA	MOBILJE (ME PAK SE 1000 Euro)	8,205.00
10/616/16306/13509	ADMINISTRATA	PAISJE TJERA <1000	46,350.11
10/616/16306/13610	ADMINISTRATA	FURNIZIME PËR ZYRË	32,629.00
10/616/16306/13620	ADMINISTRATA	FUR.USHQIM&PIJE(JO DREKA ZYRTARE)	3,965.58
10/616/16306/13640	ADMINISTRATA	FURNIZIME PASTRIMI	173.50
10/616/16306/13720	ADMINISTRATA	NAFTE PER NGROHJE QENDRORE	25,239.77
10/616/16306/13770	ADMINISTRATA	DERIVATE PER GJENERATOR	1,898.65
10/616/16306/13780	ADMINISTRATA	KARBURANT PER VETURA	8,247.43
10/616/16306/13950	ADMINISTRATA	REGJISTRIMI I AUTOMJETEVE	105.00
10/616/16306/13951	ADMINISTRATA	SIGURIMI I AUTOMJETEVE	509.68
10/616/16306/13953	ADMINISTRATA	SIGURIMI I NDERTESAVE TJERA	87,497.76
10/616/16306/14040	ADMINISTRATA	MIREMB.E TEKNOLOGJ.INFORMATIVE	1,602.00
10/616/16306/14050	ADMINISTRATA	MIREMB.E MOBILEVE DHE PAISJEVE	3,090.97
10/616/16306/14110	ADMINISTRATA	QIRAJA PER NDERTESA	60,684.76
10/616/16306/14130	ADMINISTRATA	QIRAJA-PAISJET	977.00
10/616/16306/14140	ADMINISTRATA	QIRAJA-MAKINERIA	28,727.96
10/616/16306/14310	ADMINISTRATA	DREKA ZYRTARE	2,459.70
10/616/16306/14410	ADMINISTRATA	VENDIM GJYQESOR	4,725.10
<b>INFRASTRUK.PUBLIKE</b>			<b>535.72</b>
10/616/18166/13951	INFRASTRUK.PUBLIKE	SIGURIMI I AUTOMJETEVE	535.72
<b>SHËRBIMET KULTURORE</b>			<b>11,662.43</b>
10/616/85006/13460	SHËRBIMET KULTURORE	SHERB KONTRAKTUESE TJERA	11,462.43
10/616/85006/13310	SHËRBIMET KULTURORE	SHPENZIMET PER INTERNET	200.00
<b>SHËNDETËSIA</b>			<b>266,989.61</b>
10/616/73350/13310	SHËR. E KU. PRI. SHË.	SHPENZIMET PER INTERNET	46.00
10/616/73350/13320	SHËR. E KU. PRI. SHË.	SHPENZIMET E TELEFONIS MOBILE	294.95
10/616/73350/13460	SHËR. E KU. PRI. SHË.	SHERB KONTRAKTUESE TJERA	6,987.74
10/616/73350/13506	SHËR. E KU. PRI. SHË.	PAISJE SPEC.MJEKSORE <1000	989.92
10/616/73350/13610	SHËR. E KU. PRI. SHË.	FURNIZIME PËR ZYRË	273.50
10/616/73350/13620	SHËR. E KU. PRI. SHË.	FUR.USHQIM&PIJE(JO DREKA ZYRTARE)	40.00
10/616/73350/13630	SHËR. E KU. PRI. SHË.	FURNIZIME MJEKËSORE	5,979.60
10/616/73350/13953	SHËR. E KU. PRI. SHË.	SIGURIMI I NDERTESAVE TJERA	68,410.04
10/616/73350/14010	SHËR. E KU. PRI. SHË.	MIREMB. RIPARIMI I AUTOMJET.	846.00
10/616/73350/14050	SHËR. E KU. PRI. SHË.	MIREMB.E MOBILEVE DHE PAISJEVE	17,880.00
10/616/73350/14130	SHËR. E KU. PRI. SHË.	QIRAJA-PAISJET	6.09
10/616/73350/14140	SHËR. E KU. PRI. SHË.	QIRAJA-MAKINERIA	347.00
10/616/75526/13250	SHERBIMET SOCIALE	SHPENZIMET E INTERNETIT	201.00
10/616/75526/13320	SHERBIMET SOCIALE	SHPENZIMET E TELEFONIS MOBILE	277.08
10/616/75526/13440	SHERBIMET SOCIALE	SHERBIMET E NDRYSHME INTEL & KESHILL	213.75
10/616/75526/13460	SHERBIMET SOCIALE	SHERB KONTRAKTUESE TJERA	48,789.57
10/616/75526/13470	SHERBIMET SOCIALE	SHERBIME TEKNIKE	197.05
10/616/75526/13610	SHERBIMET SOCIALE	FURNIZIME PËR ZYRË	2,044.01
10/616/75526/13630	SHERBIMET SOCIALE	FURNIZIME MJEKËSORE	55,021.00
10/616/75526/13780	SHERBIMET SOCIALE	KARBURANT PER VETURA	5,170.04
10/616/75526/13770	SHERBIMET SOCIALE	DERIVATE PER GJENERATOR	9,833.35
10/616/75526/13953	SHERBIMET SOCIALE	SIGURIMI I NDERTESAVE TJERA	43,141.92
<b>ARSIMI</b>			<b>279,176.27</b>
10/616/92030/13310	ARSIMI	SHPENZIMET PER INTERNET	1,007.59
10/616/92030/13430	ARSIMI	SHËRBIME TË NDRYSH.SHËNDETSORE	115.16
10/616/92030/13450	ARSIMI	SHERBIME SHTYPJE-JO MARKETING	1,040.42
10/616/92030/13460	ARSIMI	SHERB KONTRAKTUESE TJERA	40,220.58
10/616/92030/13470	ARSIMI	SHERBIME TEKNIKE	986.78
10/616/92030/13509	ARSIMI	PAISJE TJERA <1000	7,223.63
10/616/92030/13610	ARSIMI	FURNIZIME PËR ZYRË	3,109.43
10/616/92030/13620	ARSIMI	FURN.USHQIM &PIJE(JO DREKA ZYR	95,600.31
10/616/92030/13650	ARSIMI	FURNIZIM ME VESHMBATHJE	99.00
10/616/92030/13760	ARSIMI	DRU	40,000.00
10/616/92030/13770	ARSIMI	DERIVATE PER GJENERATOR	619.39
10/616/92030/13953	ARSIMI	SIGURIMI I NDERTESAVE TJERA	24,241.76
10/616/92030/14023	ARSIMI	MIRËMBAJTJA E SHKOLLAVE	64,526.26
10/616/92318/14130	ARSIMI	QIRAJA-PAISJET	385.96

**TE HYRAT VETANAKE**

**MALLRAT DHE SHËRBIMET**

			76,184.07
<b>ADMINISTRATA</b>			<b>39,322.00</b>
21/616/16306/13460	ADMINISTRATA	SHERB KONTRAKTUESE TJERA	6,285.50
21/616/16306/14032	ADMINISTRATA	MIRËMBAJTJA AUTO RRUGEVE LOKALE	32,724.40
21/616/16306/14310	ADMINISTRATA	DREKA ZYRTARE	312.10
<b>SHËNDETËSIA</b>			<b>36,862.07</b>
21/616/73350/13460	SHËR. E KU. PRI. SH	SHERB KONTRAKTUESE TJERA	9,918.02
21/616/73350/13780	SHËR. E KU. PRI. SH	KARBURANT PER VETURA	2,810.13
21/616/73350/13953	SHËR. E KU. PRI. SH	SIGURIMI I NDERTESAVE TJERA	20,786.92
21/616/73350/14050	SHËR. E KU. PRI. SH	MIREMB.E MOBILEVE DHE PAISJEVE	3,000.00
21/616/73350/14140	SHËR. E KU. PRI. SH	QIRAJA-MAKINERIA	347.00

**E HYRAT NGA BARTJA E MJETEV**

**MALLRAT DHE SHËRBIMET**

			513,924.32
<b>ADMINISTRATA</b>			<b>255,581.19</b>
22/616/16306/13460	ADMINISTRATA	SHERB KONTRAKTUESE TJERA	26,170.00
22/616/16306/13780	ADMINISTRATA		2,941.47
22/616/16306/14032	ADMINISTRATA	MIRËMBAJTJA AUTO RRUGEVE LOKALE	226,469.72
<b>SHËNDETËSIA</b>			<b>23,201.00</b>
22/616/73350/13460	SHËR. E KU. PRI. SH	SHERB KONTRAKTUESE TJERA	23,201.00
<b>SHËRBIMET KULTURORE</b>			<b>217,864.13</b>
22/616/85006/13460	SHËRBIMET KULTUR	SHERB KONTRAKTUESE TJERA	217,864.13
<b>ARSIMI</b>			<b>17,278.00</b>
22/616/92030/13460	ADMINISTRATA ARS	SHERB KONTRAKTUESE TJERA	16,818.00
22/616/92030/13143	ADMINISTRATA ARS	SHP.E UDHETIMI ZYRTAR JAShte VENDIT	460.00

**SHPENZIMET KOMUNALE**

			112,637.05
<b>BLLOKU_KODUES</b>	<b>DREJTORIA</b>	<b>EMERTIMI</b>	<b>TETOR</b>
<b>ADMINISTRATA</b>			<b>59,691.40</b>
10/616/16306/13210	ADMINISTRATA	RRYMA	48,008.38
10/616/16306/13220	ADMINISTRATA	UJI	8,356.22
10/616/16306/13230	ADMINISTRATA	MBETURINAT	263.48
10/616/16306/13250	ADMINISTRATA	SHPENZIMET TELEFONIKE	3,063.32
<b>SHËRBIMET KULTURORE</b>			<b>143.04</b>
10/616/85006/13230	SHËRBIMET KULTUR	MBETURINAT	143.04
<b>SHËNDETËSIA</b>			<b>9,603.74</b>
10/616/73350/13210	SHËR. E KU. PRI. SH	RRYMA	7,099.53
10/616/73350/13250	SHËR. E KU. PRI. SH	SHPENZIMET TELEFONIKE	1,818.87
10/616/75526/13210	SHERBIMET SOCIAL	RRYMA	29.60
10/616/75526/13220	SHERBIMET SOCIAL	UJI	52.70
10/616/75526/13230	SHERBIMET SOCIAL	MBETURINAT	444.56
10/616/75526/13250	SHERBIMET SOCIAL	SHPENZIMET TELEFONIKE	158.48
<b>ARSIMI</b>			<b>43,198.87</b>
10/616/92030/13210	ARSIMI	RRYMA	8,498.24
10/616/92030/13220	ARSIMI	UJI	29,181.25
10/616/92030/13230	ARSIMI	MBETURINAT	5,519.38

**SUBVENCIONET - NGA GRANDI QEVERITAR**

			578,402.50
<b>BLLOKU_KODUES</b>	<b>DREJTORIA</b>	<b>EMERTIMI</b>	<b>TETOR</b>
<b>ADMINISTRATA</b>			<b>174,505.70</b>
10/616/16306/21200	ADMINISTRATA	SUB.PËR ENTIT .JOPUBLIKE	160,230.70
10/616/16306/22200	ADMINISTRATA	SUB.PER PERFITUES INDIVIDUAL	14,275.00
<b>BUJQËSIA</b>			<b>39,974.80</b>
10/616/47006/22200	BUJQËSIA	SUB.PER PERFITUES INDIVIDUAL	39,974.80
<b>SHËRBIMET KULTURORE</b>			<b>329,950.00</b>
10/616/85006/21200	SHËRBIMET KULTUR	SUB.PËR ENTIT .JOPUBLIKE	181,400.00
10/616/85006/22200	SHËRBIMET KULTUR	SUB.PER PERFITUES INDIVIDUAL	148,550.00
<b>SPORTI DHE REKREACI.</b>			<b>26,700.00</b>
10/616/85086/21200	SPORTI DHE REKRE	SUB.PËR ENTIT .JOPUBLIKE	26,700.00
<b>SHERBIMET SOCIALE</b>			<b>7,272.00</b>
10/616/75526/22200	SHERBIMET SOCIAL	SUB.PER PERFITUES INDIVIDUAL	7,272.00

**SUBVENCIONET - NGA TE HYRAT VETANAKE**

			121,654.60
<b>BLLOKU_KODUES</b>	<b>DREJTORIA</b>	<b>EMERTIMI</b>	<b>TETOR</b>
<b>SHËRBIMET KULTURORE</b>			<b>58,600.00</b>
21/616/85006/21200	SHËRBIMET KULTUR	SUB.PËR ENTIT .JOPUBLIKE	58,600.00
<b>SPORTI DHE REKREACI.</b>			<b>62,224.60</b>
21/616/85086/21200	SPORTI DHE REKRE	SUB.PËR ENTIT .JOPUBLIKE	62,224.60
<b>SHERBIMET E KUJDESIT PRIMAR SHENDETESOR</b>			<b>(250.00)</b>
21/616/73350/22200	SHËNDETËSIA	SUB.PER PERFITUES INDIVIDUAL	(250.00)
<b>ARSIMI</b>			<b>1,080.00</b>
21/616/92030/22200	ADMINISTRATA	SUB.PER PERFITUES INDIVIDUAL	1,080.00





**INVESTIMET KAPITALE NGA GRANDI QEVERITAR**

	Kapitalet	Buxheti	Shpenzimet 31.10.22
<b>1</b>	<b>18040</b> Investimet kapitale dhe menaxhimi I kontratave	<b>1,750,000.00</b>	<b>217,162.20</b>
	48050 Implementimi i Planit te mobilitetit	800,000.00	64,139.08
	51052 Rruga A kolektori dhe rruga	800,000.00	113,023.12
	51700 Ndertimi i rruges ne lagjen Rrustemi,Qafa,Rexhe Cubi dhe Shijaku	150,000.00	40,000.00
<b>2</b>	<b>18166</b> <b>Infrastruktura Publike - Prishtinë</b>	<b>200,000.00</b>	<b>124,512.80</b>
	40372 Sinjalizimi horizontal dhe vertikal i rrugeve dhe vendbanimeve	200,000.00	124,512.80
	<b>TOTALI I KAPITALEVE</b>	<b>1,950,000.00</b>	<b>341,675.00</b>

**INVESTIMET KAPITALE NGA TE HYRAT VETANAKE**

	Kapitalet	Buxheti	Shpenzimet 31.10.2022
	<b>16306</b> <b>Administrata dhe Personeli</b>	<b>80,000.00</b>	<b>15,316.10</b>
	89343 Renovimi I objekteve te B.Lokale dhe Admi.Komunale	80,000.00	15,316.10
	<b>18039</b> <b>Sherbimet publike ( Parqet )</b>	<b>1,000,000.00</b>	<b>65,649.00</b>
	50012 Ndertimi i parqeve rekreativo-sportive ne Kryeqytet	1,000,000.00	65,649.00
	<b>18040</b> <b>Investimet kapitale dhe menaxhimi i kontratave</b>	<b>1,050,000.00</b>	<b>290,944.61</b>
	48050 Implementimi i Planit te mobilitetit	200,000.00	107,181.77
	51694 Ndertimi i rruges ne Radashec	300,000.00	30,000.00
	51707 Ndertimi i rruges "Rrahim dhe Shabi Gerbeshi"	150,000.00	52,000.00
	51346 Ndertimi i rruges Svirca-Fshati Nishevc	150,000.00	44,113.84
	51713 Rruga "Hajdaraj" ne Koliq dhe nje krahi rruges	250,000.00	57,649.00
	<b>85006</b> <b>Shërbimet Kulturore</b>	<b>280,000.00</b>	<b>14,180.00</b>
	49762 Rikonstruimi dhe renovimi i objekteve të trashigimis kulturore.	280,000.00	14,180.00
	<b>94350</b> <b>Arsimi I Mesem</b>	<b>1,000,000.00</b>	<b>161,636.95</b>
	89419 Rikonstruimi dhe gelqerosja e shkollave	1,000,000.00	161,636.95
	<b>Totali I kapitaleve</b>	<b>3,410,000.00</b>	<b>547,726.66</b>

**INVESTIMET KAPITALE NGA BARTJA E MJETEVE**

	Kapitalet	Buxheti	Shpenzimet 31.10.2022
	<b>Administrata de personeli ( 16306 )</b>		
	89343 Renovimi I objekteve te B.Lokale dhe Admi.Komunale	290,000.00	5,919.00
	<b>Totali - Administrata</b>	<b>290,000.00</b>	<b>5,919.00</b>
	<b>Sherbimet publike-parqet (18039 )</b>		
	50012 Ndertimi i parqeve rekreativo-sportive në Kryeqytet	986,569.26	20,442.80
	50014 Shtirirja e sistemit të ujitjes në parqet e qytetit..	223,778.01	8,641.06
	<b>Totali - Sherbimet publike - parqet</b>	<b>1,210,347.27</b>	<b>29,083.86</b>
	<b>DIKMK ( 18040 )</b>		
	48041 Ndertimi i rruges Busi - Marec	684,483.84	19,422.83
	51714 Ndertimi i Kolektorit ne Hajvali	319,565.25	21,530.87
	52255 Rikonstruimi I rruges Muharrem Fejza	460,402.11	90,508.45
	52256 Ndertimi I rrugës Shkëndija në Zllatar	800,000.00	95,900.00
	<b>Totali - DIKMK</b>	<b>2,264,451.20</b>	<b>227,362.15</b>
	<b>Infrastruktura publike ( 18166 )</b>		
	40382 Pastrimi i lumenjve dhe kanalizimi atmosferik	120,000.00	20,913.50
	40387 Shtyllat antiparking dhe pistonet lëvizëse	280,063.00	110,873.44
	<b>Totali - Infrastruktura publike</b>	<b>400,063.00</b>	<b>131,786.94</b>
	<b>Kultura ( 85006 )</b>		
	50864 Qendra Kulturore dhe Bibloteka në lagjen "Kodra e Trimave" (Inventarizimi dhe pajisj	527,037.96	69,797.00
	<b>Totali - Kultura</b>	<b>527,037.96</b>	<b>69,797.00</b>
	<b>Sporti ( 85086 )</b>		
	89412 Ndertimi i fushave sportive ne Komunen e Prishtine	417,318.01	35,143.64
	49791 Shtigje për ecje dhe vrapim, shenjem dhe infrastruktur të ngjashum me shtegun	54,700.50	24,700.50
	<b>Totali - Sporti</b>	<b>472,018.51</b>	<b>59,844.14</b>
	<b>Arsimi fillor ( 93150 )</b>		
	50037 Instalimet dhe renovimet e ngrohjes qendrore në shkolla...	160,000.00	38,715.09
	<b>Totali - Arsimi fillor</b>	<b>160,000.00</b>	<b>38,715.09</b>
	<b>Totali i bartjese se mjeteve per shpenzimet kapitale</b>	<b>5,323,917.94</b>	<b>562,508.18</b>

#### 4.3.3.- Fushëveprimi i Sektorit

Sektori i buxhetit dhe financave merret me menaxhimin e grumbullimit dhe regjistrimit të të hyrave vetanake, barazimet dhe alokimet e të hyrave në bazë të projeksioneve të parapara nga të hyrat për buxhetin komunal dhe menaxhimin, ekzekutimin e buxhetit nga zotimet e mjeteve, përpunimet, shpenzimet e mjeteve dhe arkivimin e tyre.

Fushëveprimi specifik i këtij sektori:

- Përgatitë raportet buxhetore javore dhe mujore në përputhje me aktet ligjore në fuqi
- Mbikëqyre shfrytëzimin-realizimin e buxhetit përmes programit “Free balance”
- Evidentimi dhe regjistrimi i pasurisë së Komunës
- Koordinimi i punëve dhe zhvillimi i bashkëpunimit me sektorët tjerë të Drejtorisë, sipas dinamikës për harxhimin e buxhetit në bazë të rrjedhës së parasë
- Kontrollimi dhe mbikëqyrja e të hyrave dhe të dalurave dhe miratimin e tyre sipas fondit, kodit dhe kategorive ekonomike.
- Planifikon, raporton dhe mban evidencën e të hyrave vetanake për të gjitha drejtoritë
- Pranimi i faturave
- Procedurat dhe shpenzimet e mjeteve buxhetore
- Alokimet
- Zotimet
- Raportimi i shpenzimeve të realizuara sipas drejtorive
- Kthimi i mjeteve

#### 4.3.4.- Takimet me palë

Sektori jonë nuk ka takime me palë

**PLANIFIKIMI DHE REALIZIMI I TË HYRAVE VETANAKE PËR VITIN 2022**

Nr	PËRSHKRIMI	Planifikimi	Realizimi	%
1	Taksa për leje ndërtimi	6,800,000.00	1,892,768.50	27.83%
2	Legalizimi I Ndertimeve pa Leje	200,000.00	14,541.43	7.27%
3	Leje Mjedisore Komunale	700,000.00	85,638.56	12.23%
4	Tatimi në pronën e paluajtshme dhe Tokë	10,714,979.00	834,633.83	7.79%
5	Menaxhimi i mbeturinave	4,338,000.00	227,976.07	5.26%
6	Licenca në biznes	150,000.00	250.00	0.17%
7	Taksa për shfrytëzimi i sip. publike	150,000.00	3,692.52	2.46%
8	Konfiskimi I Veturave - me marimangë	70,000.00	990.00	1.41%
9	Infrastruktur rrugore	2,564,122.00	253,493.68	9.89%
10	Taksa nga kadastri dhe gjeodezia	850,000.00	135,818.75	15.98%
11	Taksa për transakcion në pronë	700,000.00	127,050.00	18.15%
12	Të hyra nga inspekcioni	150,000.00	9,465.65	6.31%
13	Taksa për certif.dhe doku.zyrtare	221,904.00	30,172.50	13.60%
14	Taksa për automjete motorrike	700,000.00	62,675.00	8.95%
15	Taksa për shërbime arsimore	700,000.00	66,366.50	9.48%
16	Bibloteka Dhe Teatri Dodona	15,000.00	2,595.00	17.30%
17	Taksa për shërbime shëndetësore	300,000.00	36,017.00	12.01%
18	Qiraja e banese Renta	40,000.00	410.42	1.03%
20	Te hyrat nga Parkingu + Hortikultura	200,000.00	6,321.00	3.16%
21	Të hyrat tjera (Konf.Tenderi)	15,000.00	-	0.00%
22	Shitja e Pasuris	15,000.00	-	0.00%
23	Shpronsime	900,000.00	-	0.00%
0	Participime / Donacione	-	-	0.00%
<b>T O T A L</b>		<b>30,494,005.00</b>	<b>3,790,876.41</b>	<b>12.43%</b>
<b>TOTALI I TË HYRAVE VETANAKE</b>		<b>30,494,005.00</b>	<b>3,790,876.41</b>	
<b>GRANT</b>		-		
<b>TOTALI I BUXHETIT 2022</b>		<b>30,494,005.00</b>	<b>3,790,876.41</b>	
<b>PREJ 01- 10-2022 DERI 31-10-2022</b>				

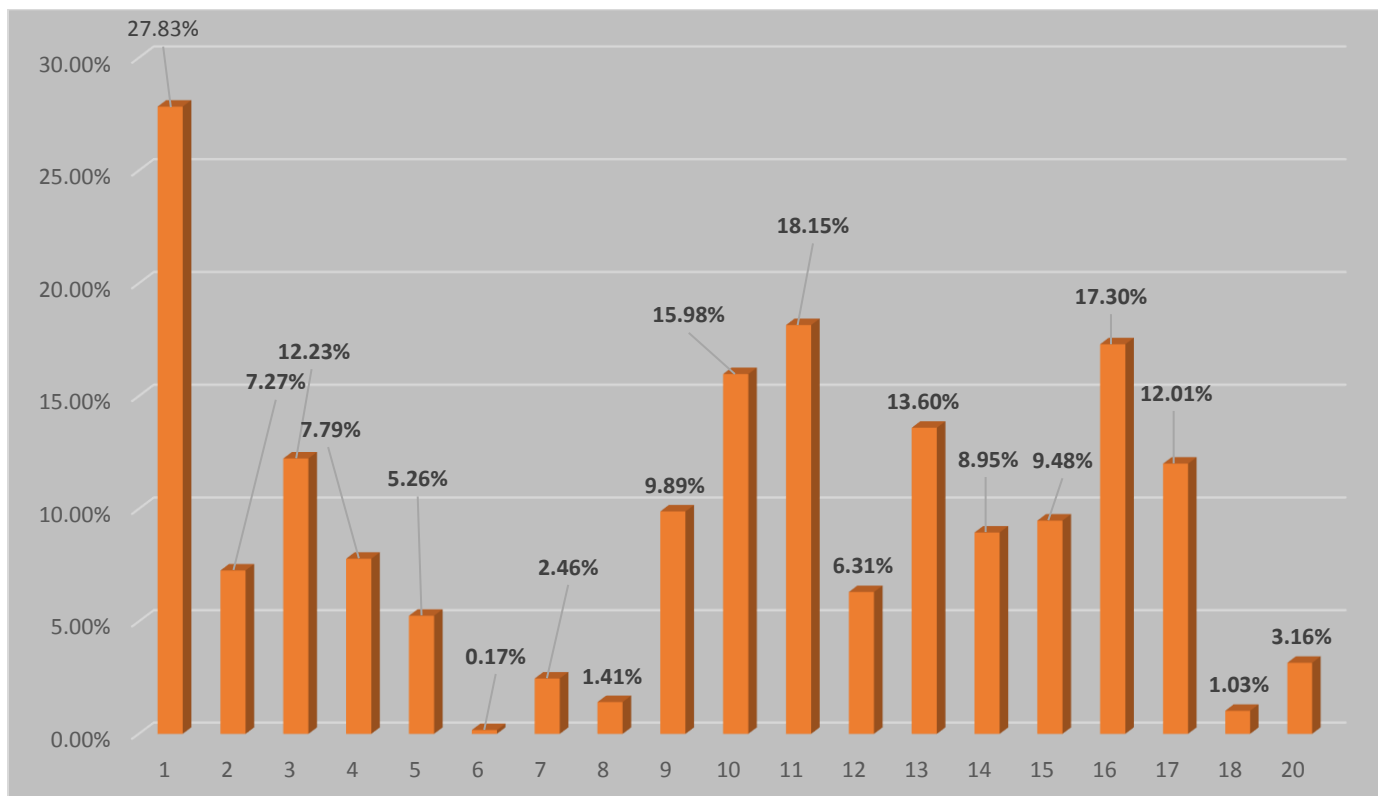

#### 4.3.5-Sektori për Tatim në Pronë

##### 4.3.6.- Fushëveprimi i Sektorit

Sektori i tatimit në pronë merret me vjeljen e tatimit në pronë, regjistrime të pronave të reja në teren dhe futjen e të dhënave në data bazën e Sistemit të tatimit në pronë, si dhe veprimtari të tjera të lartë cekura.

##### 4.3.7.- Takimet me palë

Sektori i tatimit në pronë mban takime me pale ditën e hënë, e mërkure dhe e premte, sipas nevojës edhe ditëve tjera të punës.

Kurse në zyrën e shërbimeve me qytetar ku ofrohen shërbime për tatimpagues sipas kërkesë së tyre si dhe konsulta gjatë gjithë orarit të punës.

Fushëveprimi specifik i këtij sektori:

- Mban evidencën e të hyrave nga tatimi në pronat e paluajtshme;
- Bën identifikimin, klasifikimin dhe vlerësimin e pronës së paluajtshme;
- Analiza e borxheve për tatim në pronë;
- Shpërndarja e faturave për tatim në pronë;
- Intervistomi me borxhlinjtë të cilat kanë borxhe të mëdha;

#### ***5.Takimet me institucione të tjera***

##### *5.1.-Sektori për Buxhet dhe Financa*

Kemi takime dhe komunikime të vazhdueshme me Ministrinë e Financave rreth Raportimeve, këshillimeve, konsultime për buxhetet dhe ekzekutimin buxhetit .

##### *5.2.-Sektori i Tatimit në Pronë*

Kemi takime me Departamentin e Tatimit në Pronë në MF, me Agjencia Kosovare e Privatizimit dhe Drejtorit përkatëse të komunës.

#### ***6.Diskutime publike/ takime me qytetarë***

##### *6.1.1-Sektori për Buxhet dhe Financa*

Nuk ka pasur.

##### *6.1.2.-Sektori i Tatimit në Pronë*

Takime me qytetarë lidhur me tatimin në pronë ku janë të caktuara dita e hënë, e mërkure dhe premte, sipas nevojës edhe ditëve të tjera.

### 6.2.1.-Kërkesat për qasje në dokumente zyrtare

#### 6.2.2-Sektori për Buxhet dhe Financa

Kërkesat dhe qasja në dokumentacionet nga Auditorët e brendshëm si në vijim:

- Raportime varësisht prej kërkesave tjera të auditorëve.

#### 6.2.3.-Sektori i Tatimit në Pronë

- Kemi auditime nga auditorët e ndryshëm të cilët kërkojnë qasje në dokumente zyrtare dhe nga Policia e Përgjithshme, Departamenti i Krimeve Ekonomike.

### 6.3.-Lëndët e pranuar, kryera dhe në përfundim e sipër

#### 6.3.1-Sektori për Buxhet dhe Financa

- Shpenzime të ndryshme nga kategoritë e ndryshme ekonomike të cilat janë kontrolluar dhe presim ekzekutim
- Kthimi i mjeteve

#### 6.3.2-Sektori i Tatimit në Pronë

- Lëndët e pranuar sipas kërkesës së palëve;
  - Për taksë në transaksion janë pranuar 00 lëndë
  - Për shërbime komunale për tatimpaguesit janë pranuar 00 lëndë janë kryer të gjitha lëndët;

### 7.Takime të tjera

#### 7.1-Sektori për Buxhet dhe Financa

Takime me palë të ndryshme për ankesat e tyre rreth pagesave, rreth shërbimeve të kontraktuara, etj.

#### 7.2-Sektori i Tatimit në Pronë

- Takime te veçanta nuk kemi pas përveç takime të lartcekura.

**8.SFIDAT - Nëse gjatë zbatimit të planeve është hasur në vështirësi të ndryshme, p.sh. pengesa brenda drejtorisë, Komunës apo institucioneve të ndryshme, ju lutëm shpjegoni në këtë hapësirë.**

#### 8.1-Sektori për Buxhet dhe Financa

- Sfidues është komunikimi me institucionet, moskthimi i përgjigjeve në afate ligjore, të cilat na krijojnë probleme me palë dhe përfaqësues të palëve.

## 8.2-Sektori i Tatimit në Pronë

- Sfiduese është ekzekutimi i vendimeve nga BKSHA-ja, për vitet tatimore retroaktive, sidomos në kartelet financiare me falje e borxheve-amnisti, ku është e obliguar llogaritja manuale nga zyra e operativës.
- Digjitalizimi i sistemit të tatimit në pronë ku kemi probleme me ruajtjen e dosjeve;
- Qasja e dobët e rrjetit për GPS në disa zona të territorit të Prishtinës;
- Mos regjistrimi i pagesës për tatim në pronë në kohë më të shkurtër;
- Mungesa e qasjes në të dhënat kadastrale;
- Koordinatat dhe definimi i qarte i parcelave të tokës
- Vështirësitë dhe problemet në protax si llogaritja e banimeve primare, hartat dhe mungesa e adresave të sakta

**9. REKOMANDIME - Shënimi rekomandime rreth përmirësimit të mbarëvajtjes së proceseve, nëse keni, dhe nevojave të drejtorisë për të gjitha aspektet, p.sh. trajnime të punëtorëve, furnizim me pajisje shtesë etj.**

### 9.1.-Sektori për Buxhet dhe Financa

- Trajnime për punëtorë,

### 9.2-Sektori i Tatimit në Pronë

- Trajnime për stafin, pasi që kemi ndryshime në sistemin e tatimit në pronë, ku nga viti 2019 ka filluar edhe tatimi për toka dhe për ne është një sfidë korrigjimi parcelave.

**10. AKTIVITETET E PLANIFIKUARA PËR MUAJIN PASUES - Listoni aktivitetet e planifikuara për drejtorinë tuaj për muajin pasues**

### 10.1.-Sektori për Buxhet dhe Financa

- Punët tona janë zakonisht të njëjta dhe vazhdohet me kontinentet dhe me më shumë vullnet për ofrimin sa më të mirë të të dhënave dhe shërbimeve ndaj qytetarëve.

### 10.2-Sektori i Tatimit në Pronë

- Vazhdojmë aktivitetet e planifikuara sipas planit të punës;

**11. TË TJERA - Shënimi çështjet tjera që mendoni se janë me rëndësi të raportohen e që nuk kanë qenë të përfshira në pikat e mësipërme.**

### 11.1.-Sektori për Buxhet dhe Financa

Për këtë muaj nuk kemi

### 11.2-Sektori i Tatimit në Pronë

Për këtë muaj nuk kemi

12. Të dhënat e Sektorit të tatimit në pronë në forma tabelore për muajin Tetor ;

**12. Të hyrat vetanake;**

vërtetime të nevojshme në lidhje me shërbimet përkatëse komunale.

**Të hyrat nga tatimi në pronë**

	Realizimi 2022
01.10.2022-31.10.2022	835,115.64 €

**Zyra e transaksionit**

Statusi i lëndëve	Numri i lëndëve
Lende të aprovuara, kryera	578
*Te pakryera	00
Kontribute pensionale	3
<b>Totali</b>	<b>581</b>
<b>Realizimi i të hyrave nga transaksioni</b>	<b>127,050.00 €</b>

\* Të pakryera, ngase palët nuk i kanë kryer obligimet e taksës së transaksionit.

**Anketuesit e ZKTP-së (terreni)**

Aktiviteti	Numri
Formular i verifikimeve	212
Regjistrim i njësive të reja në STP me tabletë	2603
Verifikime nga STP me tabletë	1722
Formular për njësi të ankesave - kërkesave	96
Transaksion	38
<b>Totali</b>	<b>4671</b>

**Zyra pritëse për shërbime me qytetare/ Certifikatat**

Statusi i lëndëve	Numri i lëndëve
Lëndë të kryera	2593
Vërtetime	3675
Taksa rrugore	396
<b>Totali</b>	<b>74</b>

## Ngarkesa rrugore komunale

Aktiviteti	Vlera
Taksa te liruar me "0"	74
Ngarkesa rrugore komunale	62,675.00 €

## RAPORTI I NGJARJEVE/PUNES NE KONTABILITET

Nr.	Përshkrimi detyrave
137	1.Verifikim
27	2.Transaksionet(me kontrata)
71	3.Ankesa/Ekzekutimi i vendimeve.
24	4.Kerkes për bashkimin e TP
10	5.Kerkesë për bartje te mjeteve financiare.
11	6.Dergim i rasteve për korigjim ne DTP.
14	7.Korigjim adresës/vendbanim primar.
12	8.verifikim-ndarje njësisë nga totali
06	9.shperndarje te pagesave
36	10.Regjistrim pagesave
<b>354</b>	<b>Lëndë</b>

### *Raporti i ngjarjeve;*

*është një raport i gjeneruar nga IT sistemit i tatimit në prone. Ai përmban një listë të filtruar të ngjarjeve. Raporti i ngjarjeve mund të përdoret për qëllime të auditimit.*