



## KOMUNA E PRISHTINËS

### RAPORT MUJOR

Drejtoria	Drejtoria e Financave
Periudha raportuese	SHTATOR/2022
Emri dhe mbiemri i raportuesit	VALBONA MAKOLLI (Eroll Raskova & Milaim Krasniqi)

**1.PËRMBLEDHJE** - Përmbledhje e përgjithshme rreth mbarëvajtjes/ecurisë së punës në drejtorinë tuaj për muajin raportues

Drejtoria e Financave është e ndarë në dy sektorë;

- Sektori për Buxhet dhe Financa
- Sektori i Tatimit në Pronë

#### **1.1.- Sektori për Buxhet dhe Financa**

Zyra e financave ka vazhduar të bëjë ofrimin e shërbimeve sa më efikase për drejtorit e tjera si dhe ofrimin e shërbimeve sa më efikas për qytetarë, duke ofruar informacione sa më të saktë të hyrave dhe shpenzimeve, për muajin Shtator/2022.

#### **1.2 Sektori i Tatimit në Pronë**

Sektori i tatimit në Pronë ka vazhduar të bëjë grumbullimin e tatimit në pronë, regjistrimin e pronave të reja dhe të tatimpagueseve, verifikimin e pronave të regjistruara, vjelja e detyruar, plotësimi i të dhënave personale për tatimpaguesit, shqyrtimi i ankesave-kërkesave të tatimpagueseve, vlerësimi i pronave të paluajtshme për tatim në pronë, caktimin e taksës në pronë e paluajtshme dhe inkasimi i taksës për automjete motorike.

## 2.1.- Sektori për Buxhet dhe Financa

2. **AKTIVITETET E IMPLEMENTUARA** - Listoni dhe shpjegoni aktivitetet e implementuara gjatë periudhës raportuese nga drejtoria juaj, duke përfshirë edhe aktivitetet që janë në implementim e sipër. Theksoni të arriturat e drejtorisë:

### 2.1.-Sektori për Buxhet dhe Financa

- Përgatitë raportet buxhetore javore dhe mujore në përputhje me aktet ligjore në fuqi
- Mbikëqyre shfrytëzimin-realizimin e buxhetit përmes programit "Free balance"
- Evidentimi dhe regjistrimi i pasurisë së Komunës
- Koordinimi i punëve dhe zhvillimi i bashkëpunimit me sektorët tjerë të Drejtorisë, sipas dinamikës për harxhimin e buxhetit në bazë të rrjedhës së parasë
- Kontrollimi dhe mbikëqyrja e të hyrave dhe të dalurave dhe miratimin e tyre sipas fondit, kodit dhe kategorive ekonomike.
- Planifikon, raporton dhe mban evidencën e të hyrave vetanake për të gjitha drejtoritë
- Pranimi i faturave
- Procedurat dhe shpenzimet e mjeteve buxhetore
- Alokimet-Plani i zotimit dhe plani i shpenzimeve (plani i keshit)
- Zotimet
- Raportimi i shpenzimeve të realizuara sipas drejtorive
- Kesh plani për fondin 22 -bartjen e mjeteve nga vitet e kaluara
- Planifikimi i buxhetit 2023-2025
- Përpilimi i planeve dhe tabelave për buxhet
- Regjistrimi i buxhetit në BDMS -2023-2025
- Regjistrimi i buxhetit në PIP 2023-2025
- Shtypja e dokumentacionit për kompletim të buxhetit 2023-2025
- Pjesa e dytë e bartjes për vitin 2022

### 2.2. – Sektori i tatimit në pronë

- Mban evidencën e të hyrave nga tatimi në pronat e paluajtshme;
- Bën identifikimin, klasifikimin dhe vlerësimin e pronës së paluajtshme;
- Përgatit faturimin për tatim në pronë për të gjitha pronat e paluajtshme
- Angazhohet dhe përcjell shpërndarjen e faturave të tatimit në pronë;
- Zhvillon vjeljen e detyruar sipas procedurave;
- Regjistrimi i pronave të reja dhe tatimpaguesve;
- Verifikimi i pronave të regjistruara dhe tatimpaguesve;
- Futja e të dhënave në sistem të tatimit në pronë;
- Shqyrtimi i ankesave të tatimit në pronë nga Bordi komunal;
- Shqyrtimi i kërkesave të tatimpaguesve;
- Bashkëpunon me Departamentin e Tatimit në Pronë në Ministrinë e Financave;
- Bashkëpunon me drejtoritë komunale përkatëse lidhur me pronat e paluajtshme;

- Lëshon certifikata-vërtetim për kryerjen e obligimeve të tatimit në pronë, sipas kërkesës së palëve;
- Shqyrton kërkesat për caktimin e taksës së transaksionit në pronën e paluajtshme
- Bashkëpunon me Zyrën rajonale të AKP-së lidhur me obligimet për NSH –të që janë në menaxhimin e tyre;
- Kryen edhe punë të tjera, në bazë të Ligjit të tatimit në pronën e paluajtshme dhe akteve nënligjore.

### 3.1.-Sektori për Buxhet dhe Financa

- Regjistrimi i të hyrave vetanake të mbledhura për muajin Shtator /2022 në vlerë prej: 835,594.15€
- Regjistrimi i faturave të pranuar për muajin Gusht janë: 407 fatura.
- Procedimi i pagesave prej zotimit-përpunimit-shpenzimit të mjeteve për muajin Shtator/2022 në shumë prej 1,214,349.37€ për paga ndërsa pagesat tjera në shumë prej 5,733,276.52€
- Menaxhimi dhe raportimi i buxhetit;
- Menaxhimi i alokimit të hyrave vetanake të alokuara për muajin Shtator në shumë prej: 2,603,646.23€
- Menaxhimi i arkës janë grumbulluar për muajin Shtator në vlerë prej: 16,562.00€
- Raporti mujor për drejtorin e financave si dhe raporti sipas drejtorive.
- Përgatitja e raportit për bartjen e mjeteve
- Angazhimi për kompletimin e lendeve të kërkuara nga auditorët e jashtë

### 3.2. – Sektori i tatimit në pronë

Në Sektorin e Tatimit në Pronë gjatë muajit **SHTATOR** të vitit 2022 janë kryer këto aktivitete;

- Janë realizuar të hyrat nga tatimi në pronë në shumë prej **539,937.77 €**
- Janë realizuar të hyrat nga taksa në transaksion për pronën e paluajtshme në shumë prej **1,050.00 €**
- Janë realizuar të hyra nga taksa për automjete motorike në shumë prej **68,061.0 €**
  - Janë regjistruar nga STP **890** njësi të reja me tabletë
  - Të verifikuara me tabletë **537** njësi të objekteve
  - Janë verifikuar **21** me formular dhe të dhëna të tatimpaguesve të regjistruar
  - Për vjeljen e detyruar janë dërguar **0** letër kujtesa.
  - Marrëveshje me këste kanë hyrë **0** tatim pagues
  - Thirrje për pale **00**
  - Formular ose raport i Ankesave- kërkesave **5**

- Zyrtarët e vlerësimit të pronave të paluajtshme kanë regjistruar në sistemit e tatimit në pronë (0 kontrata te regjistruara ne protax 2 ) si dhe kanë lëshuar 00 vërtetim për kontribute pensionale sipas kërkesës së palës.
- Zyra e transaksionit ka pranuar 00 Kërkesa te përpunuara 00 dhe 0 kërkesa e papërfunduar
- **Zyra Operative**
- Verifikime, modifikime dhe ndërrim të pronarëve 00.
- Transaksioni ( me kontrata) 00
- Ekzekutimi i vendimeve te Komisionit për Ankesa 00
- Kërkesa për bashkimin e TP 00
- Kërkesa për bartje të pagesave-rimbursime .
- Regjistrimi i pagesave te pa regjistruara 00
- Korrigjim ankese/vendbanimi primar 00
- Dërgesat ne tavolinën ndihmëse ne DTP 0
- Dërgesa në DTP-MF. Për regjistrimin e pagesave me transferim 0
- Shpërndarje te pagesave 00
- Verifikimi / ndarja njësisë nga Totali 00
- Zyra e shërbimeve komunale për tatimpaguesit /Certifikatë – Vërtetime për shërbime te ndryshme ka pranuar 00 lëndë ka lëshuar 00 vërtetime ndërsa taksa rrugore ka lëshuar 00 prej tyre me taks zero ka lëshuar 00
- Komisioni për Ankesa ka pranuar 5 lëndë-kërkesë 4 prej tyre janë dërguar ne DTP për muajin **Shtator**.

**4. AKTIVITETET NË IMPLEMENTIM E SIPËR - Të përshkruhen në detaje aktivitetet që janë në implementim e sipër nga drejtoria juaj për muajin raportues.**

**4.1.-Sektori për Buxhet dhe Financa**

- Pranimi I faturave për pagesë nga arshivë komunale
- Shpenzimet e pagesave të ndryshme nga zotimi deri te shpenzimi
- Regjistrimi i të hyrave në free balance
- Përcjellja e linjave buxhetore nga të hyrat vetanake për alokim të mjeteve
- Regjistrimi i pasurive komunale;
- Barazimi me drejtorit për bartjen e mjeteve nga të Hyrat vetanake nga vitet paraprake në vitin 2022.

**4.2. – Sektori i tatimit në pronë**

- Verifikime të pronave të regjistruara dhe regjistrime të pronave të reja;
- Regjistrime dhe modifikime në Sistemin e tatimit në pronë;
- Ekzekutimi i vendimeve të nxjerra nga Komisioni për ankesa dhe Sektorit i tatimit në pronë.
- Lëshimi i certifikatave-vërtetim për kryerjen e obligimeve të tatimit në pronë, sipas kërkesës së palëve;
- Shqyrtimi i kërkesave për taksën në transaksion për pronën paluajtshme,
- Shqyrtimi i ankesave nga Komisioni komunal për shqyrtimin e ankesave

- Shqyrtimi i kërkesave nga Sektori i Tatimit në Pronë.

#### 4.3.1-Sektori për Buxhet dhe Financa

##### 4.3.2.1- Buxheti i shpenzuar për periudhën raportuese -SHTATOR/2022

01.09.2022-30.09.2022		616				
Fondet	Pagat	M&Sh	Komunalet	Subvencionet	Kapitalet	Totali
Grantet qeveritare (10)	996,529.64	777,758.99	71,635.28	80,535.00	467,541.76	2,394,000.67
Të hyrat vetanake (21)		62,956.13		126,400.00	108,783.20	298,139.33
Të hyrat vetanake (22)	217,819.73	952,663.52		188,661.70	323,426.62	1,682,571.57
Donacionet						-
Fondi i Huamarrjes (04)						-
<b>Gjithsej</b>	<b>1,214,349.37</b>	<b>1,793,378.64</b>	<b>71,635.28</b>	<b>395,596.70</b>	<b>899,751.58</b>	<b>4,374,711.57</b>
<b>Pa donacione</b>	<b>1,214,349.37</b>	<b>1,793,378.64</b>	<b>71,635.28</b>	<b>395,596.70</b>	<b>899,751.58</b>	<b>4,374,711.57</b>

Pagat -996,529.64€, Mallrat dhe Shërbimet-1,793,378.64€, Shpenzimet komunale -71,635.28€  
Subvencionet - 395,596.70€, Kapitalet -1,682,571.57€,

**Totali i shpenzimeve 4,374,711.57€**

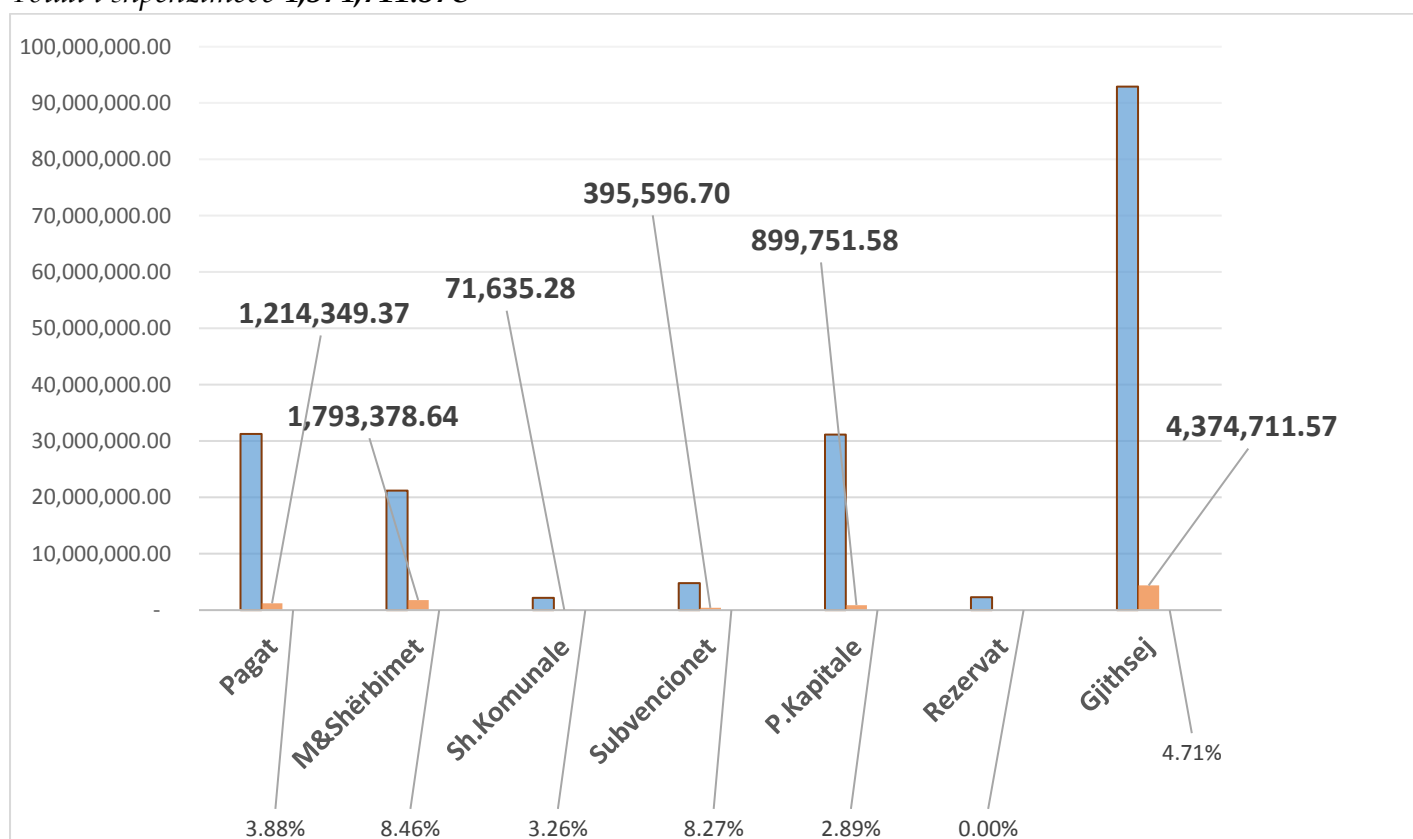



<b>MALLRAT DHE SHËRBIMET</b>			
		<b>TOTALI</b>	<b>804,628.11</b>
<b>BLLOKU KODUES</b>	<b>DREJTORIA</b>	<b>EMERTIMI</b>	<b>SHTATOR</b>
<b>ADMINISTRATA</b>			<b>515,417.95</b>
10/616/16306/13132	ADMINISTRATA	AKOMODIMI-UDH.ZYRT.BREND.VENDI	810.00
10/616/16306/13143	ADMINISTRATA	SHPEN.TJERA-UDH.ZYR.JASHT VENDIT	4,425.00
10/616/16306/13410	ADMINISTRATA	SHËRBIMET E ARSIMIT TRAJNIMIT	1,674.00
10/616/16306/13460	ADMINISTRATA	SHERB KONTRAKTUESE TJERA	393,929.50
10/616/16306/13470	ADMINISTRATA	SHERBIME TEKNIKE	25,500.00
10/616/16306/13501	ADMINISTRATA	MOBILJE (ME PAK SE 1000 Euro)	6,840.00
10/616/16306/13509	ADMINISTRATA	PAISJE TJERA <1000	519.48
10/616/16306/13610	ADMINISTRATA	FURNIZIME PËR ZYRË	160.50
10/616/16306/13770	ADMINISTRATA	DERIVATE PER GJENERATOR	572.36
10/616/16306/13780	ADMINISTRATA	KARBURANT PER VETURA	16,511.50
10/616/16306/13950	ADMINISTRATA	REGJISTRIMI I AUTOMJETEVE	360.00
10/616/16306/13951	ADMINISTRATA	SIGURIMI I AUTOMJETEVE	2,579.25
10/616/16306/13953	ADMINISTRATA	SIGURIMI I NDERTESAVE TJERA	48,249.79
10/616/16306/14032	ADMINISTRATA	MIRËMBAJTJA AUTO RRUGE.LOKALE	7,927.80
10/616/16306/14040	ADMINISTRATA	MIREMB.E TEKNOLOGJ.INFORMATIVE	358.00
10/616/16306/14130	ADMINISTRATA	QIRAJA-PAISJET	2,514.27
10/616/16306/14140	ADMINISTRATA	QIRAJA-MAKINERIA	497.96
10/616/16306/14410	ADMINISTRATA	VENDIM GJYQESOR	1,988.54
<b>INFRASTRUK.PUBLIKE</b>			<b>1,095.00</b>
10/616/18166/13950	INFRASTRUK.PUBLIKE	REGJISTRIMI I AUTOMJETEVE	1,095.00
<b>SHËRBIMET KULTURORE</b>			<b>61,387.92</b>
10/616/85006/13460	SHËRBIMET KULTURORE	SHERB KONTRAKTUESE TJERA	61,387.92
<b>SHËNDETËSIA</b>			<b>134,483.05</b>
10/616/73350/13310	SHËR. E KU. PRI. SHË.	SHPENZIMET PER INTERNET	46.00
10/616/73350/13320	SHËR. E KU. PRI. SHË.	SHPENZIMET E TELEFONIS MOBILE	734.70
10/616/73350/13460	SHËR. E KU. PRI. SHË.	SHERB KONTRAKTUESE TJERA	35,503.76
10/616/73350/13509	SHËR. E KU. PRI. SHË.	PAISJE TJERA <1000	200.00
10/616/73350/13610	SHËR. E KU. PRI. SHË.	FURNIZIME PËR ZYRË	2,821.00
10/616/73350/13620	SHËR. E KU. PRI. SHË.	FUR.USHQIM&PIJE(JO DREKA ZYRTARE)	40.00
10/616/73350/13630	SHËR. E KU. PRI. SHË.	FURNIZIME MJEKËSORE	65,995.00
10/616/73350/13770	SHËR. E KU. PRI. SHË.	DERIVATE PER GJENERATOR	1,286.32
10/616/73350/13780	SHËR. E KU. PRI. SHË.	KARBURANT PER VETURA	6,382.40
10/616/73350/13950	SHËR. E KU. PRI. SHË.	REGJISTRIMI I AUTOMJETEVE	210.00
10/616/73350/13951	SHËR. E KU. PRI. SHË.	SIGURIMI I AUTOMJETEVE	394.12
10/616/73350/14010	SHËR. E KU. PRI. SHË.	MIREMB. RIPARIMI I AUTOMJET.	788.00
10/616/73350/14040	SHËR. E KU. PRI. SHË.	MIREMB.E TEKNOLOGJ.INFORMATIVE	2,470.00
10/616/73350/14050	SHËR. E KU. PRI. SHË.	MIREMB.E MOBILEVE DHE PAISJEVE	4,707.00
10/616/73350/14130	SHËR. E KU. PRI. SHË.	QIRAJA-PAISJET	6.67
10/616/75526/13320	SHERBIMET SOCIALE	SHPENZIMET E TELEFONIS MOBILE	769.96
10/616/75526/13440	SHERBIMET SOCIALE	SHERBIMET E NDRYSHME INTEL & KESHILLI	299.25
10/616/75526/13460	SHERBIMET SOCIALE	SHERB KONTRAKTUESE TJERA	6,246.42
10/616/75526/13470	SHERBIMET SOCIALE	SHERBIME TEKNIKE	3,968.19
10/616/75526/13620	SHERBIMET SOCIALE	FUR.USHQIM&PIJE(JO DREKA ZYRTARE)	762.90
10/616/75526/13780	SHERBIMET SOCIALE	KARBURANT PER VETURA	851.36
<b>ARSIMI</b>			<b>92,244.19</b>
10/616/92030/13320	ARSIMI	SHPENZIMET E TELEFONIS MOBILE	172.01
10/616/92030/13310	ARSIMI	SHPENZIMET PER INTERNET	486.17
10/616/92030/13460	ARSIMI	SHERB KONTRAKTUESE TJERA	15,409.23
10/616/92030/13470	ARSIMI	SHERBIME TEKNIKE	492.82
10/616/92030/13509	ARSIMI	PAISJE TJERA <1000	1,821.40
10/616/92030/13610	ARSIMI	FURNIZIME PËR ZYRË	691.61
10/616/92030/13620	ARSIMI	FURN.USHQIM &PIJE(JO DREKA ZYR	47,828.85
10/616/92030/13630	ARSIMI	FURNIZIME MJEKËSORE	199.70
10/616/92030/13650	ARSIMI	FURNIZIM ME VESHMBATHJE	98.00
10/616/92030/13953	ARSIMI	SIGURIMI I NDERTESAVE TJERA	25,044.40

### TE HYRAT VETANAKE

### MALLRAT DHE SHËRBIMET

			<b>62,956.13</b>
<b>ADMINISTRATA</b>			<b>34,973.11</b>
21/616/16306/13460	ADMINISTRATA	SHERB KONTRAKTUESE TJERA	18,535.00
21/616/16306/13615	ADMINISTRATA	FURNIZIM ME USHQIM PER KAFSHE	7,130.00
21/616/16306/13780	ADMINISTRATA	KARBURANT PER VETURA	9,308.11
<b>SHËNDETËSIA</b>			<b>27,983.02</b>
21/616/73350/13460	SHËR. E KU. PRI. SHË.	SHERB KONTRAKTUESE TJERA	5,120.14
21/616/73350/13509	SHËR. E KU. PRI. SHË.	PAISJE TJERA <1000	95.00
21/616/73350/13630	SHËR. E KU. PRI. SHË.	FURNIZIME MJEKËSORE	13,754.65
21/616/73350/13780	SHËR. E KU. PRI. SHË.	KARBURANT PER VETURA	5,803.23
21/616/73350/14010	SHËR. E KU. PRI. SHË.	MIREMB. RIPARIMI I AUTOMJET.	60.00
21/616/73350/14050	SHËR. E KU. PRI. SHË.	MIREMB.E MOBILEVE DHE PAISJEVE	3,150.00





**E HYRAT NGA BARTJA E MJETEV**

**MALLRAT DHE SHËRBIMET**

			952,663.52
<b>ADMINISTRATA</b>			<b>748,400.76</b>
22/616/16306/13460	ADMINISTRATA	SHERB KONTRAKTUESE TJERA	401,108.56
22/616/16306/14032	ADMINISTRATA	MIRËMBAJTJA AUTO RRUGEVE LOKALE	333,832.20
22/616/16306/14050	ADMINISTRATA	MIREMB.E MOBILEVE DHE PAISJEVE	13,460.00
<b>SHËNDETËSIA</b>			<b>139,736.50</b>
22/616/73350/13630	SHËR. E KU. PRI. SH	FURNIZIME MJEKSORE	44,246.50
22/616/73350/13509	SHËR. E KU. PRI. SH	PAISJE TJERA <1000	925.00
22/616/73350/13460	SHËR. E KU. PRI. SH	SHERB KONTRAKTUESE TJERA	41,300.00
22/616/73350/13610	SHËR. E KU. PRI. SH	FURNIZIME PËR ZYRË	3,130.00
22/616/73350/13640	SHËR. E KU. PRI. SH	FURNIZIME PASTRIMI	50,135.00
<b>ARSIMI</b>			<b>64,526.26</b>
22/616/92030/14023	ADMINISTRATA ARS	MIRËMBAJTJA E SHKOLLAVE	64,526.26

**SHPENZIMET KOMUNALE**

			71,635.28
<b>BLLOKU_KODUES</b>	<b>DREJTORIA</b>	<b>EMERTIMI</b>	<b>SHTATOR</b>
<b>ADMINISTRATA</b>			<b>52,018.21</b>
10/616/16306/13210	ADMINISTRATA	RRYMA	46,145.93
10/616/16306/13230	ADMINISTRATA	MBETURINAT	1,222.00
10/616/16306/13250	ADMINISTRATA	SHPENZIMET TELEFONIKE	3,080.84
10/616/16306/13260	ADMINISTRATA	PAGESA-VENDIME GJYQESORE	1,569.44
<b>INFRASTRUK.PUBLIKE</b>			<b>231.77</b>
10/616/18166/13210	INFRASTRUK.PUBLI	RRYMA	197.21
10/616/16306/13220	INFRASTRUK.PUBLI	UJI	34.56
<b>SHËNDETËSIA</b>			<b>13,865.92</b>
10/616/73350/13210	SHËR. E KU. PRI. SH	RRYMA	7,349.27
10/616/73350/13220	SHËR. E KU. PRI. SH	UJI	2,360.89
10/616/73350/13230	SHËR. E KU. PRI. SH	MBETURINAT	2,451.16
10/616/73350/13250	SHËR. E KU. PRI. SH	SHPENZIMET TELEFONIKE	715.98
10/616/75526/13210	SHERBIMET SOCIAL	RRYMA	513.18
10/616/75526/13220	SHERBIMET SOCIAL	UJI	93.32
10/616/75526/13230	SHERBIMET SOCIAL	MBETURINAT	97.99
10/616/75526/13250	SHERBIMET SOCIAL	SHPENZIMET TELEFONIKE	284.13
<b>ARSIMI</b>			<b>5,519.38</b>
10/616/92030/13230	ARSIMI	MBETURINAT	5,519.38

**SUBVENCIONET - NGA GRANDI QEVERITAR**

			80,535.00
<b>BLLOKU_KODUES</b>	<b>DREJTORIA</b>	<b>EMERTIMI</b>	<b>SHTATOR</b>
<b>ADMINISTRATA</b>			<b>10,805.00</b>
10/616/16306/22200	ADMINISTRATA	SUB.PER PERFITUES INDIVIDUAL	10,805.00
<b>SHËRBIMET KULTURORE</b>			<b>13,000.00</b>
10/616/85006/22200	SHËRBIMET KULTUR	SUB.PER PERFITUES INDIVIDUAL	13,000.00
<b>SPORTI DHE REKREACI.</b>			<b>3,370.00</b>
10/616/85086/21200	SPORTI DHE REKRE	SUB.PËR ENTIT.JOPUBLIKE	3,370.00
<b>SHERBIMET E KUJDESIT PRIMAR SHENDETESOR</b>			<b>30,560.00</b>
21/616/73350/22200	SHËNDETËSIA	SUB.PER PERFITUES INDIVIDUAL	30,560.00
<b>SHËRBIMET SOCIALE</b>			<b>22,800.00</b>
10/616/75526/22200	SHERBIMET SOCIAL	SUB.PER PERFITUES INDIVIDUAL	22,800.00

**SUBVENCIONET - NGA TE HYRAT VETANAKE**

			126,400.00
<b>BLLOKU_KODUES</b>	<b>DREJTORIA</b>	<b>EMERTIMI</b>	<b>SHTATOR</b>
<b>SHËRBIMET KULTURORE</b>			<b>69,990.00</b>
21/616/85006/21200	SHËRBIMET KULTUR	SUB.PËR ENTIT.JOPUBLIKE	69,500.00
21/616/85006/22200	SHËRBIMET KULTUR	SUB.PER PERFITUES INDIVIDUAL	490.00
<b>SPORTI DHE REKREACI.</b>			<b>17,050.00</b>
21/616/85086/21200	SPORTI DHE REKRE	SUB.PËR ENTIT.JOPUBLIKE	17,050.00
<b>SHERBIMET E KUJDESIT PRIMAR SHENDETESOR</b>			<b>39,360.00</b>
21/616/73350/22200	SHËNDETËSIA	SUB.PER PERFITUES INDIVIDUAL	39,360.00

**SUBVENCIONET - NGA TE HYRAT E BARTURA**

			188,661.70
<b>BLLOKU_KODUES</b>	<b>DREJTORIA</b>	<b>EMERTIMI</b>	<b>SHTATOR</b>
<b>ADMINISTRATA</b>			<b>188,661.70</b>
22/616/16306/21200	ADMINISTRATA	SUB.PËR ENTIT.JOPUBLIKE	50,000.00
22/616/47006/21200	BUJQËSIA	SUB.PËR ENTIT.JOPUBLIKE	138,661.70

<b>INVESTIMET KAPITALE NGA GRANDI QEVERITAR</b>				
		Kapitalet	Buxheti	Shpenzimet 30.09.22
<b>1</b>	<b>18040</b>	<b>Investimet kapitale dhe menaxhimi I kontratave</b>	<b>1,400,000.00</b>	<b>390,085.92</b>
	48050	Implementimi i Planit te mobilitetit	800,000.00	309,403.75
	49925	Ndertimi i urave	450,000.00	52,685.74
	51698	Ndertimi i rruges ne Vranjenc 300m rr. "Dashko Shkreli"	150,000.00	27,996.43
<b>2</b>	<b>18166</b>	<b>Infrastruktura Publike - Prishtinë</b>	<b>150,000.00</b>	<b>77,455.84</b>
	89372	Rregullimi dhe rrethojat per varreza	150,000.00	77,455.84
		<b>TOTALI I KAPITALEVE</b>	<b>1,550,000.00</b>	<b>467,541.76</b>
<b>INVESTIMET KAPITALE NGA TE HYRAT VETANAKE</b>				
		Kapitalet	Buxheti	Shpenzimet
				30.09.2022
	18039	<b>Sherbimet publike ( Parqet )</b>		
	40377	Rregullimi dhe kultivimi i siperfaqeve gjelbruese dhe parqeve te qytetit.	500,000.00	38,783.20
		<b>Totali</b>	<b>500,000.00</b>	<b>38,783.20</b>
	18040	<b>Investimet Kapitale</b>		
	51696	Ndertimi i rruges Skenderbeu	100,000.00	70,000.00
		<b>Totali</b>	<b>100,000.00</b>	<b>70,000.00</b>
		<b>Totali I kapitaleve</b>	<b>600,000.00</b>	<b>108,783.20</b>
<b>INVESTIMET KAPITALE NGA BARTJA E MJETEVE</b>				
		Kapitalet	Buxheti	Shpenzimet
		<b>Administrata de personeli ( 16306 )</b>		<b>30.09.2022</b>
	89343	Renovimi I objekteve te B.Lokale dhe Admi.Komunale	290,000.00	19,970.00
		<b>Totali - Administrata</b>	<b>290,000.00</b>	<b>19,970.00</b>
		<b>DIKMK ( 18040 )</b>		
	50769	Rikonstruimi i rrugëve Gjergj Balsha dhe Toni Bler	131,129.57	48,225.31
	51704	Ndertimi i rruges "Zeke Pacolli" - Marec	169,665.75	11,940.75
	50705	Ndertimi i rruges Suka-Keqekolle	21,020.00	20,727.29
	49875	Rikonstruimi dhe sanimi i gropave dhe deformimeve të shtresave të asfaltit	1,286,052.00	34,233.17
		<b>Totali - DIKMK</b>	<b>1,607,867.32</b>	<b>115,126.52</b>
		<b>Infrastruktura publike ( 18166 )</b>		
	52258	Ndertimi dhe rikonstruimi i pritoreve te autobusave, bankave per pushimore, etj ne k	1,113,982.50	31,289.40
		<b>Totali - Infrastruktura publike</b>	<b>1,113,982.50</b>	<b>31,289.40</b>
		<b>Shendetsia ( 73350 )</b>		
	46611	Ndërtimi i QKMF në Veternik	80,000.00	61,974.15
		<b>Totali - Shendetsia</b>	<b>80,000.00</b>	<b>61,974.15</b>
		<b>Arsimi fillor ( 93150 )</b>		
	50825	Ndertimi i shkolles ne Vranidoll-vazhdim i projektit	339,197.05	95,066.55
		<b>Totali - Arsimi fillor</b>	<b>339,197.05</b>	<b>95,066.55</b>
	-	<b>Totali i bartjese se mjeteve per shpenzimet kapitale</b>	<b>3,431,046.87</b>	<b>323,426.62</b>

#### 4.3.3.- Fushëveprimi i Sektorit

Sektori i buxhetit dhe financave merret me menaxhimin e grumbullimit dhe regjistrimit të të hyrave vetanake, barazimet dhe alokimet e të hyrave në bazë të projeksioneve të parapara nga të hyrat për buxhetin komunal dhe menaxhimin, ekzekutimin e buxhetit nga zotimet e mjeteve, përpunimet, shpenzimet e mjeteve dhe arkivimin e tyre.

Fushëveprimi specifik i këtij sektori:

- Përgatitë raportet buxhetore javore dhe mujore në përputhje me aktet ligjore në fuqi
- Mbikëqyre shfrytëzimin-realizimin e buxhetit përmes programit "Free balance"
- Evidentimi dhe regjistrimi i pasurisë së Komunës
- Koordinimi i punëve dhe zhvillimi i bashkëpunimit me sektorët tjerë të Drejtorisë, sipas dinamikës për harxhimin e buxhetit në bazë të rrjedhës së parasë
- Kontrollimi dhe mbikëqyrja e të hyrave dhe të dalurave dhe miratimin e tyre sipas fondit, kodit dhe kategorive ekonomike.
- Planifikon, raporton dhe mban evidencën e të hyrave vetanake për të gjitha drejtoritë
- Pranimi i faturave
- Procedurat dhe shpenzimet e mjeteve buxhetore
- Alokimet
- Zotimet
- Raportimi i shpenzimeve të realizuara sipas drejtorive
- Kthimi i mjeteve

#### 4.3.4.- Takimet me palë

Sektori jonë nuk ka takime me palë

**PLANIFIKIMI DHE REALIZIMI TË HYRAVE VETANAKE PËR VITIN 2022**

Nr	PËRSHKRIMI	Planifikimi	Realizimi	%
1	Taksa për leje ndërtimi	6,800,000.00	17,330.39	0.25%
2	Legalizimi I Ndertimeve pa Leje	200,000.00	804.70	0.40%
3	Leje Mjedisore Komunale	700,000.00	-	0.00%
4	Tatimi në pronën e paluajtshme dhe Tokë	10,714,979.00	538,844.46	5.03%
5	Menaxhimi i mbeturinave	4,338,000.00	71,579.24	1.65%
6	Licenca në biznes	150,000.00	700.00	0.47%
7	Taksa për shfrytëzimi i sip. publike	150,000.00	989.80	0.66%
8	Konfiskimi I Veturave - me marimangë	70,000.00	-	0.00%
9	Infrastruktur rrugore	2,564,122.00	35,487.32	1.38%
10	Taksa nga kadastri dhe gjeodezia	850,000.00	8,807.00	1.04%
11	Taksa për transakcion në pronë	700,000.00	1,050.00	0.15%
12	Të hyra nga inspekcioni	150,000.00	5,754.94	3.84%
13	Taksa për certif.dhe doku.zyrtare	221,904.00	8,742.00	3.94%
14	Taksa për automjete motorrike	700,000.00	68,061.00	9.72%
15	Taksa për shërbime arsimore	700,000.00	33,701.10	4.81%
16	Bibloteka Dhe Teatri Dodona	15,000.00	-	0.00%
17	Taksa për shërbime shëndetësore	300,000.00	35,523.50	11.84%
18	Qiraja e banese Renta	40,000.00	13.70	0.03%
20	Te hyrat nga Parkingu + Hortikultura	200,000.00	8,205.00	4.10%
21	Të hyrat tjera (Konf.Tenderi)	15,000.00	-	0.00%
22	Shitja e Pasuris	15,000.00	-	0.00%
23	Shpronsime	900,000.00	-	0.00%
0	Participime / Donacione	-	-	0.00%
<b>T O T A L</b>		<b>30,494,005.00</b>	<b>835,594.15</b>	<b>2.74%</b>
<b>TOTALI I TË HYRAVE VETANAKE</b>		<b>30,494,005.00</b>	<b>835,594.15</b>	
<b>GRANT</b>		-		
<b>TOTALI I BUXHETIT 2022</b>		<b>30,494,005.00</b>	<b>835,594.15</b>	
<b>PREJ 01- 09-2022 DERI 30-09-2022</b>				

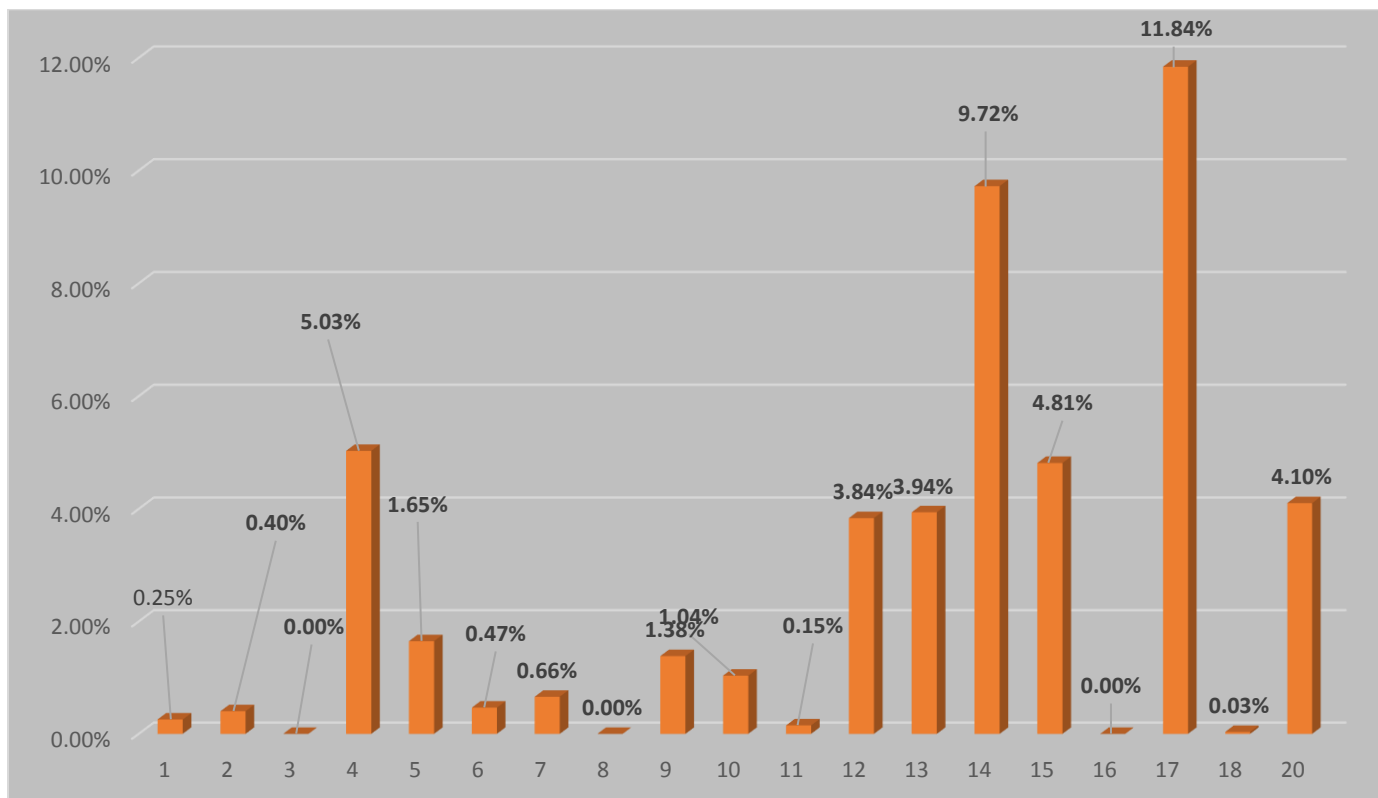

#### 4.3.5-Sektori për Tatim në Pronë

##### 4.3.6.- Fushëveprimi i Sektorit

Sektori i tatimit në pronë merret me vjeljen e tatimit në pronë, regjistrime të pronave të reja në teren dhe futjen e të dhënave në data bazën e Sistemit të tatimit në pronë, si dhe veprimtari të tjera të lartë cekura.

##### 4.3.7.- Takimet me palë

Sektori i tatimit në pronë mban takime me pale ditën e hënë, e mërkure dhe e premte, sipas nevojës edhe ditëve tjera të punës.

Kurse në zyrën e shërbimeve me qytetar ku ofrohen shërbime për tatimpagues sipas kërkesë së tyre si dhe konsulta gjatë gjithë orarit të punës.

Fushëveprimi specifik i këtij sektori:

- Mban evidencën e të hyrave nga tatimi në pronat e paluajtshme;
- Bën identifikimin, klasifikimin dhe vlerësimin e pronës së paluajtshme;
- Analiza e borxheve për tatim në pronë;
- Shpërndarja e faturave për tatim në pronë;
- Intervistomi me borxhlinjtë të cilat kanë borxhe të mëdha;

#### ***5.Takimet me institucione të tjera***

##### *5.1.-Sektori për Buxhet dhe Financa*

Kemi takime dhe komunikime të vazhdueshme me Ministrinë e Financave rreth Raportimeve, këshillimeve, konsultime për buxhetet dhe ekzekutimin buxhetit .

##### *5.2.-Sektori i Tatimit në Pronë*

Kemi takime me Departamentin e Tatimit në Pronë në MF, me Agjencia Kosovare e Privatizimit dhe Drejtorit përkatëse të komunës.

#### ***6.Diskutime publike/ takime me qytetarë***

##### *6.1.1-Sektori për Buxhet dhe Financa*

Nuk ka pasur.

##### *6.1.2.-Sektori i Tatimit në Pronë*

Takime me qytetarë lidhur me tatimin në pronë ku janë të caktuara dita e hënë, e mërkure dhe premte, sipas nevojës edhe ditëve të tjera.

### 6.2.1.-Kërkesat për qasje në dokumente zyrtare

#### 6.2.2-Sektori për Buxhet dhe Financa

Kërkesat dhe qasja në dokumentacionet nga Auditorët e brendshëm si në vijim:

- Raportime varësisht prej kërkesave tjera të auditorëve.

#### 6.2.3.-Sektori i Tatimit në Pronë

- Kemi auditime nga auditorët e ndryshëm të cilët kërkojnë qasje në dokumente zyrtare dhe nga Policia e Përgjithshme, Departamenti i Krimeve Ekonomike.

### 6.3.-Lëndët e pranuar, kryera dhe në përfundim e sipër

#### 6.3.1-Sektori për Buxhet dhe Financa

- Shpenzime të ndryshme nga kategoritë e ndryshme ekonomike të cilat janë kontrolluar dhe presim ekzekutim
- Kthimi i mjeteve

#### 6.3.2-Sektori i Tatimit në Pronë

- Lëndët e pranuar sipas kërkesës së palëve;
  - Për taksë në transaksion janë pranuar 00 lëndë
  - Për shërbime komunale për tatimpaguesit janë pranuar 00 lëndë janë kryer të gjitha lëndët;

## 7.Takime të tjera

### 7.1-Sektori për Buxhet dhe Financa

Takime me palë të ndryshme për ankesat e tyre rreth pagesave, rreth shërbimeve të kontraktuara, etj.

### 7.2-Sektori i Tatimit në Pronë

- Takime te veçanta nuk kemi pas përveç takime të lartcekura.

**8.SFIDAT - Nëse gjatë zbatimit të planeve është hasur në vështirësi të ndryshme, p.sh. pengesa brenda drejtorisë, Komunës apo institucioneve të ndryshme, ju lutëm shpjegoni në këtë hapësirë.**

### 8.1-Sektori për Buxhet dhe Financa

- Sfidues është komunikimi me institucionet, moskthimi i përgjigjeve në afate ligjore, të cilat na krijojnë probleme me palë dhe përfaqësues të palëve.

## 8.2-Sektori i Tatimit në Pronë

- Sfiduese është ekzekutimi i vendimeve nga BKSJA-ja, për vitet tatimore retroaktive, sidomos në kartelet financiare me falje e borxheve-amnisti, ku është e obliguar llogaritja manuale nga zyra e operativës.
- Digjitalizimi i sistemit të tatimit në pronë ku kemi probleme me ruajtjen e dosjeve;
- Qasja e dobët e rrjetit për GPS në disa zona të territorit të Prishtinës;
- Mos regjistrimi i pagesës për tatim në pronë në kohë më të shkurtër;
- Mungesa e qasjes në të dhënat kadastrale;
- Koordinatat dhe definimi i qarte i parcelave të tokës
- Vështirësitë dhe problemet në protax si llogaritja e banimeve primare, hartat dhe mungesa e adresave të sakta

**9. REKOMANDIME - Shënimi rekomandime rreth përmirësimit të mbarëvajtjes së proceseve, nëse keni, dhe nevojave të drejtorisë për të gjitha aspektet, p.sh. trajnime të punëtorëve, furnizim me pajisje shtesë etj.**

### 9.1.-Sektori për Buxhet dhe Financa

- Trajnime për punëtorë,

### 9.2-Sektori i Tatimit në Pronë

- Trajnime për stafin, pasi që kemi ndryshime në sistemin e tatimit në pronë, ku nga viti 2019 ka filluar edhe tatimi për toka dhe për ne është një sfidë korrigjimi parcelave.

**10. AKTIVITETET E PLANIFIKUARA PËR MUAJIN PASUES - Listoni aktivitetet e planifikuara për drejtorinë tuaj për muajin pasues**

### 10.1.-Sektori për Buxhet dhe Financa

- Punët tona janë zakonisht të njëjta dhe vazhdohet me kontinentet dhe me më shumë vullnet për ofrimin sa më të mirë të të dhënave dhe shërbimeve ndaj qytetarëve.

### 10.2-Sektori i Tatimit në Pronë

- Vazhdojmë aktivitetet e planifikuara sipas planit të punës;

**11. TË TJERA - Shënimi çështjet tjera që mendoni se janë me rëndësi të raportohen e që nuk kanë qenë të përfshira në pikat e mësipërme.**

### 11.1.-Sektori për Buxhet dhe Financa

Për këtë muaj nuk kemi

### 11.2-Sektori i Tatimit në Pronë

Për këtë muaj nuk kemi

12. Të dhënat e Sektorit të tatimit në pronë në forma tabelore për muajin Shtator ;

### 12. Të hyrat vetanake;

vërtetime të nevojshme në lidhje me shërbimet përkatëse komunale.

### Të hyrat nga tatimi në pronë

	Realizimi 2022
01.09.2022-30.09.2022	539,937.77 €

### Zyra e transaksionit

Statusi i lëndëve	Numri i lëndëve
Lende të aprovuara, kryera	00
*Te pakryera	00
Kontribute pensinale	00
<b>Totali</b>	<b>00</b>
<b>Realizimi i të hyrave nga transaksioni</b>	<b>1,050.00 €</b>

\* Të pakryera, ngase palët nuk i kanë kryer obligimet e taksës së transaksionit.

### Anketuesit e ZKTP-së (terreni)

Aktiviteti	Numri
Formular i verifikimeve	21
Regjistrim i njësive të reja në STP me tabletë	890
Verifikime nga STP me tabletë	537
Formular për njësi të ankesave - kërkesave	00
Transaksion	00
<b>Totali</b>	<b>1448</b>

### Zyra pritëse për shërbime me qytetare/ Certifikatat

Statusi i lëndëve	Numri i lëndëve
Lëndë të kryera	00
Vërtetime	00
Taksa rrugore	00
<b>Totali</b>	<b>00</b>



## Ngarkesa rrugore komunale

Aktiviteti	Vlera
Taksa te liruar me "0"	00
Ngarkesa rrugore komunale	68,061.00 €

## RAPORTI I NGJARJEVE/PUNES NE KONTABILITET

Nr.	Përshkrimi detyrave
00	1.Verifikim
00	2.Transaksionet(me kontrata)
00	3.Ankesa/Ekzekutimi i vendimeve.
00	4.Kerkes për bashkimin e TP
00	5.Kerkesë për bartje te mjeteve financiare.
00	6.Dergim i rasteve për korigjim ne DTP.
00	7.Korigjim adresës/vendbanim primar.
00	8.verifikim-ndarje njësisë nga totali
00	9.verifikim/përpunim i ankesave
00	10.kompletimi i ankesave
<b>00</b>	<b>Lëndë</b>

### *Raporti i ngjarjeve;*

*është një raport i gjeneruar nga IT sistemit i tatimit në prone. Ai përmban një listë të filtruar të ngjarjeve. Raporti i ngjarjeve mund të përdoret për qëllime të auditimit.*

*Vërejtje: nga data 25.08 deri 30.09.2022 punëtorët ishin ne greve*