



## KOMUNA E PRISHTINËS

### RAPORT MUJOR

Drejtoria	Drejtoria e Financave
Periudha raportuese	PRILL/2022
Emri dhe mbiemri i raportuesit	VALBONA MAKOLLI

**1.PËRMBLEDHJE** - Përmbledhje e përgjithshme rreth mbarëvajtjes/ecurisë së punës në drejtorinë tuaj për muajin raportues

Drejtoria e Financave është e ndarë në dy sektorë;

- Sektori për Buxhet dhe Financa
- Sektori i Tatimit në Pronë

#### **1.1.- Sektori për Buxhet dhe Financa**

Zyra e financave ka vazhduar të bëjë ofrimin e shërbimeve sa më efikase për drejtorit e tjera si dhe ofrimin e shërbimeve sa më efikas për qytetarë, duke ofruar informacione sa më të saktë të hyrave dhe shpenzimeve, për muajin Prill/2022.

#### **1.2 Sektori i Tatimit në Pronë**

Sektori i tatimit në Pronë ka vazhduar të bëjë grumbullimin e tatimit në pronë, regjistrimin e pronave të reja dhe të tatimpagueseve, verifikimin e pronave të regjistruara, vjelja e detyruar, plotësimi i të dhënave personale për tatimpaguesit, shqyrtimi i ankesave-kërkesave të tatimpagueseve, vlerësimi i pronave të paluajtshme për tatim në pronë, caktimin e taksës në pronë e paluajtshme dhe inkasimi i taksës për automjete motorike.

## 2.1.- Sektori për Buxhet dhe Financa

2. **AKTIVITETET E IMPLEMENTUARA** - Listoni dhe shpjegoni aktivitetet e implementuara gjatë periudhës raportuese nga drejtoria juaj, duke përfshirë edhe aktivitetet që janë në implementim e sipër. Theksoni të arriturat e drejtorisë:

### 2.1.-Sektori për Buxhet dhe Financa

- Përgatitë raportet buxhetore javore dhe mujore në përputhje me aktet ligjore në fuqi
- Mbikëqyre shfrytëzimin-realizimin e buxhetit përmes programit "Free balance"
- Evidentimi dhe regjistrimi i pasurisë së Komunës
- Koordinimi i punëve dhe zhvillimi i bashkëpunimit me sektorët tjerë të Drejtorisë, sipas dinamikës për harxhimin e buxhetit në bazë të rrjedhës së parasë
- Kontrollimi dhe mbikëqyrja e të hyrave dhe të dalurave dhe miratimin e tyre sipas fondit, kodit dhe kategorive ekonomike.
- Planifikon, raporton dhe mban evidencën e të hyrave vetanake për të gjitha drejtoritë
- Pranimi i faturave
- Procedurat dhe shpenzimet e mjeteve buxhetore
- Alokimet-Plani i zotimit dhe plani i shpenzimeve (plani i keshit)
- Zotimet
- Raportimi i shpenzimeve të realizuara sipas drejtorive
- Kesh plani për fondin 22 -bartjen e mjeteve nga vitet e kaluara

### 2.2. - Sektori i tatimit në pronë

- Mban evidencën e të hyrave nga tatimi në pronat e paluajtshme;
- Bën identifikimin, klasifikimin dhe vlerësimin e pronës së paluajtshme;
- Përgatit faturimin për tatim në pronë për të gjitha pronat e paluajtshme
- Angazhohet dhe përcjell shpërndarjen e faturave të tatimit në pronë;
- Zhvillon vjeljen e detyruar sipas procedurave;
- Regjistrimi i pronave të reja dhe tatimpaguesve;
- Verifikimi i pronave të regjistruara dhe tatimpaguesve;
- Futja e të dhënave në sistem e tatimit në pronë;
- Shqyrtimi i ankesave të tatimit në pronë nga Bordi komunal;
- Shqyrtimi i kërkesave të tatimpaguesve;
- Bashkëpunon me Departamentin e Tatimit në Pronë në Ministrinë e Financave;
- Bashkëpunon me drejtoritë komunale përkatëse lidhur me pronat e paluajtshme;
- Lëshon certifikata-vërtetim për kryerjen e obligimeve të tatimit në pronë, sipas kërkesës së palëve;
- Shqyrton kërkesat për caktimin e taksës së transaksionit në pronën e paluajtshme
- Bashkëpunon me Zyrën rajonale të AKP-së lidhur me obligimet për NSH -të që janë në menaxhimin e tyre;
- Kryen edhe punë të tjera, në bazë të Ligjit të tatimit në pronën e paluajtshme dhe akteve nënligjore.

### 3.1.-Sektori për Buxhet dhe Financa

- Regjistrimi i të hyrave vetanake të mbledhura për muajin Prill/2022 në vlerë prej: 3,688,331.69€
- Regjistrimi i faturave të pranuar për muajin Prill janë: 546 fatura.
- Procedimi i pagesave prej zotimit-përpunimit-shpenzimit të mjeteve për muajin Prill/2022 në shumë prej 2,504,637.21€ për paga ndërsa pagesat tjera në shumë prej: 2,601,947.63€
- Menaxhimi dhe raportimi i buxhetit;
- Menaxhimi i alokimit të hyrave vetanake të alokuara për muajin Prill në shumë prej: 3,964,739.48€.
- Menaxhimi i arkës janë grumbulluar për muajin Prill në vlerë prej: 19,830.00€
- Raporti mujor për drejtorin e financave si dhe raporti sipas drejtorive.
- Përgatitja e raportit për bartjen e mjeteve
- Angazhimi për kompletimin e lendeve të kërkuara nga auditorët e jashtë

### 3.2. – Sektori i tatimit në pronë

Në Sektorin e Tatimit në Pronë gjatë muajit **Prill** të vitit 2022 janë kryer këto aktivitete;

- Janë realizuar të hyrat nga tatimi në pronë në shumë prej **1,413,887.16 €**
- Janë realizuar të hyrat nga taksa në transaksion për pronën e paluajtshme në shumë prej **84,750.00 €**
- Janë realizuar të hyra nga taksa për automjete motorike në shumë prej **46,523.00 €**
  - Janë regjistruar nga STP **714** njësi të reja me tabletë
  - Të verifikuara me tabletë **1489** njësi të objekteve
  - Janë verifikuar **217** me formular dhe të dhëna të tatimpaguesve të regjistruar
  - Për vjeljen e detyruar janë dërguar **172** letër kujtesa.
  - Marrëveshje me këste kanë hyrë 1 tatim pagues
  - Thirrje për pale **20**
  - Formular ose raport i Ankesave- kërkesave **96**
  - Zyrtarët e vlerësimit të pronave të paluajtshme kanë regjistruar në sistemit e tatimit në pronë (0 kontrata të regjistruara në protax 2 ) si dhe kanë lëshuar **04** vërtetim për kontribute pensionale sipas kërkesës së palës.
  - Zyra e transaksionit ka pranuar **414** Kërkesa të përpunuara **414** dhe **0** kërkesa të papërfunduara
  - **Zyra Operative**
  - Verifikime, modifikime dhe ndërrim të pronarëve **249**.

- Transaksioni ( me kontrata) **39**
- Ekzekutimi i vendimeve te Komisionit për Ankesa **184**
- Kërkesa për bashkimin e TP **75**
- Kërkesa për bartje të pagesave-rimbursime 0.
- Regjistrimi i pagesave te pa regjistruara **65**
- Korrigjim ankese/vendbanimi primar **76**
- Dërgesat ne tavolinën ndihmëse ne DTP 2
- Dërgesa në DTP-MF. Për regjistrimin e pagesave me transferim 60
- Shpërndarje te pagesave **25**
- Verifikimi / ndarja njësisë nga Totali **16**.
- Kompletimi Ankesave-kërkesave **25**
- Kontrollimi i proceseve nga 0 regjistratorët ( Fajlat) lende te kontrolluara 0 nga to për teren 0 lende për verifikim
- Zyra e shërbimeve komunale për tatimpaguesit /Certifikatë – Vërtetime për shërbime te ndryshme ka pranuar **2844** kërkesa nga të cilat ka kryer **1000** lëndë dhe në procedurë kanë mbet 0 lëndë, sipas kërkesës së palës.
- Lende te miratuara **6504**.
- Komisioni për Ankesa ka pranuar **210** lëndë-kërkesa për muajin **Prill** te shqyrtuara **69** lende.

**4. AKTIVITETET NË IMPLEMENTIM E SIPËR - Të përshkruhen në detaje aktivitetet që janë në implementim e sipër nga drejtoria juaj për muajin raportues.**

**4.1.-Sektori për Buxhet dhe Financa**

- Pranimi I faturave për pagesë nga arshivë komunale
- Shpenzimet e pagesave të ndryshme nga zotimi deri te shpenzimi
- Regjistrimi i të hyrave në free balance
- Përcjellja e linjave buxhetore nga të hyrat vetanake për alokim të mjeteve
- Regjistrimi i pasurive komunale;
- Barazimi me drejtorit për bartjen e mjeteve nga të Hyrat vetanake nga vitet paraprake në vitin 2022.

**4.2. – Sektori i tatimit në pronë**

- Verifikime të pronave të regjistruara dhe regjistrime të pronave të reja;
- Regjistrime dhe modifikime në Sistemin e tatimit në pronë;
- Ekzekutimi i vendimeve të nxjerra nga Komisioni për ankesa dhe Sektorit i tatimit në pronë.
- Lëshimi i certifikatave-vërtetim për kryerjen e obligimeve të tatimit në pronë, sipas kërkesës së palëve;
- Shqyrtimi i kërkesave për taksën në transaksion për pronën paluajtshme,
- Shqyrtimi i ankesave nga Komisioni komunal për shqyrtimin e ankesave
- Shqyrtimi i kërkesave nga Sektori i Tatimit në Pronë.

#### 4.3.1-Sektori për Buxhet dhe Financa

##### 4.3.2.1- Buxheti i shpenzuar për periudhën raportuese – PRILL/2022

01.04.2022-30.04.2022	616					
Fondet	Pagat	M&Sh	Komunalet	Subvencionet	Kapitalet	Totali
Grantet qeveritare (10)	2,504,637.21	1,751,168.63	263,237.35	55,395.00	43,390.86	4,617,829.05
Të hyrat vetanake (21)		165,973.65		82,720.00	240,062.14	488,755.79
Të hyrat vetanake (22)						-
Donacionet						-
Fondi I Huamarrjes (04)						-
<b>Gjithsej</b>	<b>2,504,637.21</b>	<b>1,917,142.28</b>	<b>263,237.35</b>	<b>138,115.00</b>	<b>283,453.00</b>	<b>5,106,584.84</b>
<b>Pa donacione</b>	<b>2,504,637.21</b>	<b>1,917,142.28</b>	<b>263,237.35</b>	<b>138,115.00</b>	<b>283,453.00</b>	<b>5,106,584.84</b>

Pagat -2,504,637.21€, Mallrat dhe Shërbimet -1,917,142.28€, Shpenzimet komunale -263,237.35€  
Subvencionet - 138,115.00€, Kapitalet -283,453.00 €,

Totali i shpenzimeve 5,106,584.84€

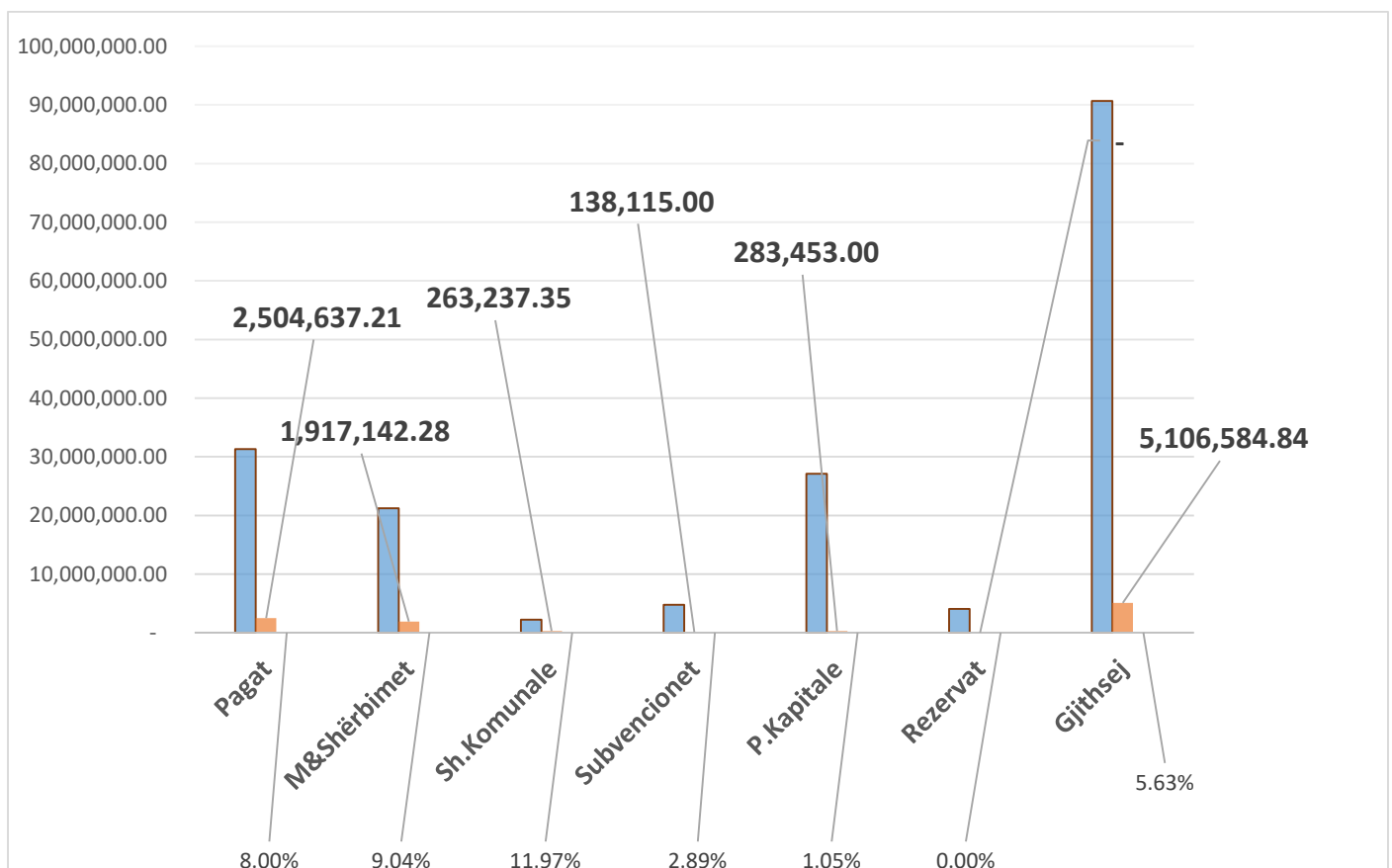

<b>MALLRAT DHE SHËRBIMET</b>			
		<b>TOTALI</b>	<b>1,751,168.63</b>
<b>BLLOKU_KODUES</b>	<b>DREJTORIA</b>	<b>EMERTIMI</b>	<b>PRILL</b>
	<b>ADMINISTRATA</b>		<b>1,088,646.79</b>
10/616/16306/13310	ADMINISTRATA	SHPENZIMET PER INTERNET	163.28
10/616/16306/13320	ADMINISTRATA	SHPENZIMET E TELEFONIS MOBILE	817.63
10/616/16306/13330	ADMINISTRATA	SHPENZIMET POSTARE	2,619.90
10/616/16306/13460	ADMINISTRATA	SHERB KONTRAKTUESE TJERA	813,444.63
10/616/16306/13501	ADMINISTRATA	MOBILJE (ME PAK SE 1000 Euro)	11,365.00
10/616/16306/13509	ADMINISTRATA	PAISJE TJERA <1000	1,565.24
10/616/16306/13610	ADMINISTRATA	FURNIZIME PËR ZYRË	2,220.00
10/616/16306/13615	ADMINISTRATA	FURNIZIM ME USHQIM PER KAFSHE	11,628.90
10/616/16306/13620	ADMINISTRATA	FUR.USHQIM&PIJE(JO DREKA ZYRTARE)	3,069.00
10/616/16306/13720	ADMINISTRATA	NAFTE PER NGROHJE QENDRORE	47,606.86
10/616/16306/13780	ADMINISTRATA	KARBURANT PER VETURA	25,921.67
10/616/16306/13820	ADMINISTRATA	AVANS PER UDHETIME ZYRTARE	126.00
10/616/16306/13951	ADMINISTRATA	SIGURIMI I AUTOMJETEVE	535.72
10/616/16306/13953	ADMINISTRATA	SIGURIMI I NDERTESAVE TJERA	28,955.32
10/616/16306/14030	ADMINISTRATA	MIRËMBAJTJA E AUTO RRUGEVE	106,869.51
10/616/16306/14040	ADMINISTRATA	MIREMB.E TEKNOLOGJ.INFORMATIVE	4,826.18
10/616/16306/14050	ADMINISTRATA	MIREMB.E MOBILEVE DHE PAISJEVE	1,588.88
10/616/16306/14060	ADMINISTRATA	MIRMBAJTJA RUTINORE	7,350.00
10/616/16306/14130	ADMINISTRATA	QIRAJA-PAISJET	153.07
10/616/16306/14140	ADMINISTRATA	QIRAJA-MAKINERIA	17,820.00
<b>INFRASTRUK.PUBLIKE</b>			<b>735.00</b>
10/616/18166/13950	INFRASTRUK.PUBLIKE	REGJISTRIMI I AUTOMJETEVE	735.00
<b>SHËRBIMET KULTURORE</b>			<b>7,257.43</b>
10/616/85006/13460	SHËRBIMET KULTURORE	SHERB KONTRAKTUESE TJERA	370.43
10/616/85006/13650	SHËRBIMET KULTURORE	FURNIZIM ME VESHMBATHJE	6,887.00
<b>SHËNDETËSIA</b>			<b>246,777.20</b>
10/616/73350/13310	SHËR. E KU. PRI. SHË.	SHPENZIMET PER INTERNET	46.00
10/616/73350/13320	SHËR. E KU. PRI. SHË.	SHPENZIMET E TELEFONIS MOBILE	586.21
10/616/73350/13460	SHËR. E KU. PRI. SHË.	SHERB KONTRAKTUESE TJERA	97,387.30
10/616/73350/13509	SHËR. E KU. PRI. SHË.	PAISJE TJERA <1000	481.12
10/616/73350/13610	SHËR. E KU. PRI. SHË.	FURNIZIME PËR ZYRË	4,534.79
10/616/73350/13620	SHËR. E KU. PRI. SHË.	FUR.USHQIM&PIJE(JO DREKA ZYRTARE)	132.08
10/616/73350/13630	SHËR. E KU. PRI. SHË.	FURNIZIME MJEKËSORE	27,935.60
10/616/73350/13650	SHËR. E KU. PRI. SHË.	FURNIZIM ME VESHMBATHJE	99.00
10/616/73350/13720	SHËR. E KU. PRI. SHË.	NAFTE PER NGROHJE QENDRORE	36,912.96
10/616/73350/13780	SHËR. E KU. PRI. SHË.	KARBURANT PER VETURA	7,417.86
10/616/73350/13950	SHËR. E KU. PRI. SHË.	REGJISTRIMI I AUTOMJETEVE	525.00
10/616/73350/13951	SHËR. E KU. PRI. SHË.	SIGURIMI I AUTOMJETEVE	8,499.18
10/616/73350/13953	SHËR. E KU. PRI. SHË.	SIGURIMI I NDERTESAVE TJERA	22,804.20
10/616/73350/14010	SHËR. E KU. PRI. SHË.	MIREMB. □ RIPARIMI I AUTOMJET.	3,226.72
10/616/73350/14040	SHËR. E KU. PRI. SHË.	MIREMB.E TEKNOLOGJ.INFORMATIVE	767.00
10/616/73350/14050	SHËR. E KU. PRI. SHË.	MIREMB.E MOBILEVE DHE PAISJEVE	25,066.00
10/616/73350/14130	SHËR. E KU. PRI. SHË.	QIRAJA-PAISJET	17.25
10/616/73350/14140	SHËR. E KU. PRI. SHË.	QIRAJA-MAKINERIA	347.00
10/616/73350/14220	SHËR. E KU. PRI. SHË.	BOTIMET E PUBLIKIMEVE	2,145.00
10/616/75526/13460	SHERBIMET SOCIALE	SHERB KONTRAKTUESE TJERA	1,337.13
10/616/75526/13470	SHERBIMET SOCIALE	SHERBIME TEKNIKE	4,500.00
10/616/75526/13720	SHERBIMET SOCIALE	NAFTE PER NGROHJE QENDRORE	1,464.80
10/616/75526/14010	SHERBIMET SOCIALE	MIREMB. □ RIPARIMI I AUTOMJET.	545.00
<b>ARSIMI</b>			<b>407,752.21</b>
10/616/92030/13310	ARSIMI	SHPENZIMET PER INTERNET	736.17
10/616/92030/13430	ARSIMI	SHËRBIME TË NDRYSH.SHËNDETSORE	99.00
10/616/92030/13460	ARSIMI	SHERB KONTRAKTUESE TJERA	38,717.40
10/616/92030/13470	ARSIMI	SHERBIME TEKNIKE	1,065.00
10/616/92030/13509	ARSIMI	PAISJE TJERA <1000	6,069.95
10/616/92030/13610	ARSIMI	FURNIZIME PËR ZYRË	35,923.62
10/616/92030/13620	ARSIMI	FURN.USHQIM &PIJE(JO DREKA ZYR	62,117.01
10/616/92030/13640	ARSIMI	FURNIZIME PASTRIMI	561.22
10/616/92030/13650	ARSIMI	FURNIZIM ME VESHMBATHJE	395.90
10/616/92030/13710	ARSIMI	VAJ	277.00
10/616/92030/13720	ARSIMI	NAFTE PER NGROHJE QENDRORE	110,300.46
10/616/92030/13760	ARSIMI	DRU	83,244.40
10/616/92030/13770	ARSIMI	DERIVATE PER GJENERATOR	85.03
10/616/92030/13950	ARSIMI	REGJISTRIMI I AUTOMJETEVE	75.00
10/616/92030/13953	ARSIMI	SIGURIMI I NDERTESAVE TJERA	19,299.20
10/616/92030/14023	ARSIMI	MIRËMBAJTJA E SHKOLLAVE	48,049.40
10/616/92318/14130	ARSIMI	QIRAJA-PAISJET	736.45

**TE HYRAT VETANAKE**

**MALLRAT DHE SHËRBIMET**

			<b>165,973.65</b>
<b>ADMINISTRATA</b>			<b>41,206.72</b>
21/616/16306/13460	ADMINISTRATA	SHERB KONTRAKTUESE TJERA	21,056.49
21/616/16306/13620	ADMINISTRATA	FURN.USHQIM &PIE(JO DREKA ZYR	3,436.20
21/616/16306/14032	ADMINISTRATA	MIRËMBAJTJA AUTO RRUGEVE LOKALE	6,033.60
21/616/16306/14050	ADMINISTRATA	MIREMB.E MOBILEVE DHE PAISJEVE	8,214.00
21/616/16306/14130	ADMINISTRATA	QIRAJA - PAISJET	1,968.47
21/616/16306/14140	ADMINISTRATA	QIRAJA-MAKINERIA	497.96
<b>SHËNDETËSIA</b>			<b>33,119.02</b>
21/616/73350/13460	SHËR. E KU. PRI. SH	SHERB KONTRAKTUESE TJERA	33,119.02
<b>ARSIMI</b>			<b>91,647.91</b>
21/616/92310/13310	ARSIMI PARAFI & C	SHPENZIMET PER INTERNET	95.00
21/616/92310/13460	ARSIMI PARAFI & C	SHERB KONTRAKTUESE TJERA	55,674.92
21/616/92310/13470	ARSIMI PARAFI & C	SHERBIME TEKNIKE	987.59
21/616/92310/13509	ARSIMI PARAFI & C	PAISJE TJERA <1000	848.00
21/616/92310/13610	ARSIMI PARAFI & C	FURNIZIME PËR ZYRË	972.00
21/616/92310/13770	ARSIMI PARAFI & C	DERIVATE PER GJENERATOR	116.68
21/616/92310/14023	ARSIMI I MESEM	MIRËMBAJTJA E SHKOLLAVE	32,953.72

**SHPENZIMET KOMUNALE**

			<b>263,237.35</b>
<b>BLOKU KODUES</b>	<b>DREJTORIA</b>	<b>EMERTIMI</b>	<b>PRILL</b>
<b>ADMINISTRATA</b>			<b>73,413.90</b>
10/616/16306/13210	ADMINISTRATA	RRYMA	57,841.27
10/616/16306/13220	ADMINISTRATA	UJI	5,226.43
10/616/16306/13230	ADMINISTRATA	MBETURINAT	1,474.96
10/616/16306/13240	ADMINISTRATA	NGROHJA QENDRORE	6,201.33
10/616/16306/13250	ADMINISTRATA	SHPENZIMET TELEFONIKE	2,669.91
<b>INFRASTRUK.PUBLIKE</b>			<b>219.81</b>
10/616/18166/13210	INFRASTRUK.PUBLI	RRYMA	219.81
<b>TEATRI</b>			<b>1,115.27</b>
10/616/85145/13210	TEATRI	RRYMA	1,115.27
<b>SHËRBIMET KULTURORE</b>			<b>2,783.23</b>
10/616/85006/13210	SHËRBIMET KULTUR	RRYMA	2,642.67
10/616/85006/13220	SHËRBIMET KULTUR	UJI	7.34
10/616/85006/13240	SHËRBIMET KULTUR	NGROHJA QENDRORE	117.92
10/616/85006/13250	SHËRBIMET KULTUR	SHPENZIMET TELEFONIKE	15.30
<b>SHËNDETËSIA</b>			<b>29,488.50</b>
10/616/73350/13210	SHËR. E KU. PRI. SH	RRYMA	10,514.51
10/616/73350/13220	SHËR. E KU. PRI. SH	UJI	2,039.45
10/616/73350/13230	SHËR. E KU. PRI. SH	MBETURINAT	2,451.16
10/616/73350/13240	SHËR. E KU. PRI. SH	NGROHJA QENDRORE	12,996.03
10/616/73350/13250	SHËR. E KU. PRI. SH	SHPENZIMET TELEFONIKE	175.25
10/616/75526/13210	SHERBIMET SOCIAL	RRYMA	111.15
10/616/75526/13220	SHERBIMET SOCIAL	UJI	45.80
10/616/75526/13230	SHERBIMET SOCIAL	MBETURINAT	129.55
10/616/75526/13240	SHERBIMET SOCIAL	NGROHJA QENDRORE	1,025.60
<b>ARSIMI</b>			<b>156,216.64</b>
10/616/92030/13210	ARSIMI	RRYMA	69,557.35
10/616/92030/13230	ARSIMI	MBETURINAT	13,231.69
10/616/92030/13240	ARSIMI	NGROHJA QENDRORE	68,814.79
10/616/92030/13250	ARSIMI	SHPENZIMET TELEFONIKE	4,612.81

**SUBVENCIONET - NGA GRANDI QEVERTAR**

			<b>55,395.00</b>
<b>BLOKU KODUES</b>	<b>DREJTORIA</b>	<b>EMERTIMI</b>	<b>PRILL</b>
<b>ADMINISTRATA</b>			<b>30,685.00</b>
10/616/16306/22200	ADMINISTRATA	SUB.PER PERFITUES INDIVIDUAL	30,685.00
<b>BUJQËSIA</b>			<b>15,200.00</b>
10/616/47006/21200	BUJQËSIA	SUB.PËR ENTIT.JOPUBLIKE	15,200.00
<b>SHËRBIMET KULTURORE</b>			<b>9,010.00</b>
10/616/85006/21200	SHËRBIMET KULTUR	SUB.PËR ENTIT.JOPUBLIKE	9,500.00
10/616/85006/22200	SHËRBIMET KULTUR	SUB.PER PERFITUES INDIVIDUAL	(490.00)
<b>SPORTI DHE REKREACI.</b>			<b>500.00</b>
10/616/85086/21200	SPORTI DHE REKRE	SUB.PËR ENTIT.JOPUBLIKE	500.00

**SUBVENCIONET - NGA TE HYRAT VETANAKE**

			<b>82,720.00</b>
<b>BLOKU KODUES</b>	<b>DREJTORIA</b>	<b>EMERTIMI</b>	<b>PRILL</b>
<b>SPORTI DHE REKREACI.</b>			<b>37,500.00</b>
21/616/85086/21200	SPORTI DHE REKRE	SUB.PËR ENTIT.JOPUBLIKE	37,500.00
<b>ARSIMI</b>			<b>45,220.00</b>
21/616/92030/21200	ADMINISTRATA	SUB.PËR ENTIT.JOPUBLIKE	44,980.00
21/616/92030/22200	ADMINISTRATA	SUB.PER PERFITUES INDIVIDUAL	240.00
10/616/92030/13220	ARSIMI	UJI	28,577.91
10/616/92030/13230	ARSIMI	MBETURINAT	5,519.38

<b>INVESTIMET KAPITALE NGA GRANDI QEVERTAR</b>			
	<b>Kapitalet</b>	<b>Buxheti</b>	<b>Shpenzimet 30.04.2022</b>
<b>18040</b>	<b>Investimet kapitale dhe menaxhimi I kontratave</b>		
49925	Ndertimi i urave	450,000.00	43,390.86
	<b>TOTALI I KAPITALEVE</b>	<b>450,000.00</b>	<b>43,390.86</b>

### **INVESTIMET KAPITALE NGA TE HYRAT VETANAKE**

	<b>Kapitalet</b>	<b>Buxheti</b>	<b>Shpenzimet 30.04.2022</b>
18039	<b>Sherbimet publike ( Parqet )</b>	<b>200,000.00</b>	<b>64,620.00</b>
50014	Shtirirja e sistemit të ujitjes në parqet e qytetit..	200,000.00	64,620.00
18166	<b>Infrastruktura Publike</b>	<b>100,000.00</b>	<b>28,610.40</b>
40387	Shtyllat antiparking dhe shtyllat levizese	100,000.00	28,610.40
73350	<b>Sherbimet e shëndetësise primare</b>	<b>100,000.00</b>	<b>48,133.90</b>
40425	Furnizim me inventar per nevojat e institucioneve shendetsore dhe sociale	100,000.00	48,133.90
	<b>Arsimi</b>	<b>1,100,000.00</b>	<b>98,697.84</b>
93150	<b>Arsimi Fillor</b>	<b>100,000.00</b>	<b>31,147.00</b>
48569	Instalimet dhe mirmbajtja e elektrikes	100,000.00	31,147.00
94350	<b>Arsimi I Mesem</b>	<b>1,000,000.00</b>	<b>67,550.84</b>
89419	Rikonstruimi dhe gelqerosja e shkollave	1,000,000.00	67,550.84
	<b>Totali I kapitaleve</b>	<b>1,500,000.00</b>	<b>240,062.14</b>



#### 4.3.3.- Fushëveprimi i Sektorit

Sektori i buxhetit dhe financave merret me menaxhimin e grumbullimit dhe regjistrimit të të hyrave vetanake, barazimet dhe alokimet e të hyrave në bazë të projeksioneve të parapara nga të hyrat për buxhetin komunal dhe menaxhimin, ekzekutimin e buxhetit nga zotimet e mjeteve, përpunimet, shpenzimet e mjeteve dhe arkivimin e tyre.

Fushëveprimi specifik i këtij sektori:

- Përgatitë raportet buxhetore javore dhe mujore në përputhje me aktet ligjore në fuqi
- Mbikëqyre shfrytëzimin-realizimin e buxhetit përmes programit "Free balance"
- Evidentimi dhe regjistrimi i pasurisë së Komunës
- Koordinimi i punëve dhe zhvillimi i bashkëpunimit me sektorët tjerë të Drejtorisë, sipas dinamikës për harxhimin e buxhetit në bazë të rrjedhës së parasë
- Kontrollimi dhe mbikëqyrja e të hyrave dhe të dalurave dhe miratimin e tyre sipas fondit, kodit dhe kategorive ekonomike.
- Planifikon, raporton dhe mban evidencën e të hyrave vetanake për të gjitha drejtoritë
- Pranimi i faturave
- Procedurat dhe shpenzimet e mjeteve buxhetore
- Alokimet
- Zotimet
- Raportimi i shpenzimeve të realizuara sipas drejtorive
- Kthimi i mjeteve

#### 4.3.4.- Takimet me palë

Sektori jonë nuk ka takime me palë

**PLANIFIKIMI DHE REALIZIMI I TË HYRAVE VETANAKE PËR MUAJIN 04/2022**

Nr	PËRSHKRIMI	Planifikimi	Realizimi	%
1	Taksa për leje ndërtimi	6,800,000.00	1,393,217.46	20.49%
2	Legalizimi I Ndertimeve pa Leje	200,000.00	18,457.66	9.23%
3	Leje Mjedisore Komunale	700,000.00	46,591.96	6.66%
4	Tatimi në pronën e paluajtshme dhe Tokë	10,714,979.00	1,412,682.72	13.18%
5	Menaxhimi i mbeturinave	4,338,000.00	149,175.51	3.44%
6	Licenca në biznes	150,000.00	4,200.00	2.80%
7	Taksa për shfrytëzimi i sip. publike	150,000.00	2,060.16	1.37%
8	Konfiskimi I Veturave - me marimangë	70,000.00	4,121.00	5.89%
9	Infrastruktur rrugore	2,564,122.00	316,174.21	12.33%
10	Taksa nga kadastri dhe gjeodezia	850,000.00	85,679.58	10.08%
11	Taksa për transakcion në pronë	700,000.00	84,750.00	12.11%
12	Të hyra nga inspekcioni	150,000.00	7,288.59	4.86%
13	Taksa për certif.dhe doku.zyrtare	221,904.00	15,689.00	7.07%
14	Taksa për automjete motorrike	700,000.00	46,523.00	6.65%
15	Taksa për shërbime arsimore	700,000.00	68,362.44	9.77%
16	Bibloteka Dhe Teatri Dodona	15,000.00	967.20	6.45%
17	Taksa për shërbime shëndetësore	300,000.00	26,171.50	8.72%
18	Qiraja e banese Renta	40,000.00	13.70	0.03%
20	Te hyrat nga Parkingu + Hortikultura	200,000.00	6,206.00	3.10%
21	Të hyrat tjera (Konf.Tenderi)	15,000.00	-	0.00%
22	Shitja e Pasuris	15,000.00	-	0.00%
23	Shpronsime	900,000.00	-	0.00%
0	Participime / Donacione	-	-	0.00%
<b>T O T A L</b>		<b>30,494,005.00</b>	<b>3,688,331.69</b>	<b>12.10%</b>
<b>TOTALI I TË HYRAVE VETANAKE</b>		<b>30,494,005.00</b>	<b>3,688,331.69</b>	
<b>GRANT</b>			-	
<b>TOTALI I BUXHETIT 2022</b>		<b>30,494,005.00</b>	<b>3,688,331.69</b>	
<b>PREJ 01- 04-2022 DERI 30-04-2022</b>				

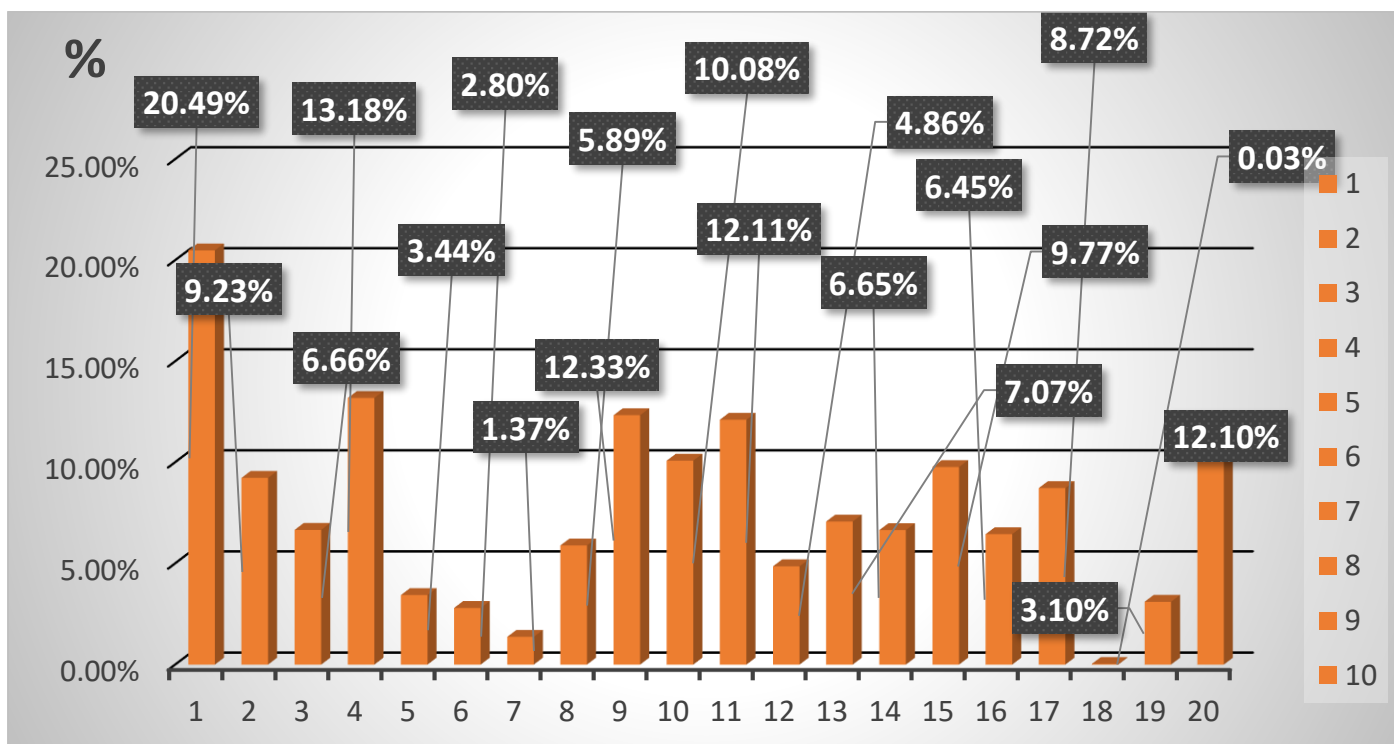

#### 4.3.5-Sektori për Tatim në Pronë

##### 4.3.6.- Fushëveprimi i Sektorit

Sektori i tatimit në pronë merret me vjeljen e tatimit në pronë, regjistrime të pronave të reja në teren dhe futjen e të dhënave në data bazën e Sistemit të tatimit në pronë, si dhe veprimtari të tjera të lartë cekura.

##### 4.3.7.- Takimet me palë

Sektori i tatimit në pronë mban takime me pale ditën e hënë, e mërkure dhe e premte, sipas nevojës edhe ditëve tjera të punës.

Kurse në zyrën e shërbimeve me qytetar ku ofrohen shërbime për tatimpagues sipas kërkesë së tyre si dhe konsulta gjatë gjithë orarit të punës.

Fushëveprimi specifik i këtij sektori:

- Mban evidencën e të hyrave nga tatimi në pronat e paluajtshme;
- Bën identifikimin, klasifikimin dhe vlerësimin e pronës së paluajtshme;
- Analiza e borxheve për tatim në pronë;
- Shpërndarja e faturave për tatim në pronë;
- Intervistomi me borxhlinjtë të cilat kanë borxhe të mëdha;

#### **5.Takimet me institucione të tjera**

##### 5.1.-Sektori për Buxhet dhe Financa

Kemi takime dhe komunikime të vazhdueshme me Ministrinë e Financave rreth Raportimeve, këshillimeve, konsultime për buxhetet dhe ekzekutimin buxhetit .

##### 5.2.-Sektori i Tatimit në Pronë

Kemi takime me Departamentin e Tatimit në Pronë në MF, me Agjencia Kosovare e Privatizimit dhe Drejtorit përkatëse të komunës.

#### **6.Diskutime publike / takime me qytetarë**

##### 6.1.1-Sektori për Buxhet dhe Financa

Nuk ka pasur.

##### 6.1.2.-Sektori i Tatimit në Pronë

Takime me qytetarë lidhur me tatimin në pronë ku janë të caktuara dita e hënë, e mërkure dhe premte, sipas nevojës edhe ditëve të tjera.

### 6.2.1.-Kërkesat për qasje në dokumente zyrtare

#### 6.2.2-Sektori për Buxhet dhe Financa

Kërkesat dhe qasja në dokumentacionet nga Auditorët e brendshëm si në vijim:

- Raportime varësisht prej kërkesave tjera të auditorëve.

#### 6.2.3.-Sektori i Tatimit në Pronë

- Kemi auditime nga auditorët e ndryshëm të cilët kërkojnë qasje në dokumente zyrtare dhe nga Policia e Përgjithshme, Departamenti i Krimeve Ekonomike.

### 6.3.-Lëndët e pranuar, kryera dhe në përfundim e sipër

#### 6.3.1-Sektori për Buxhet dhe Financa

- Shpenzime të ndryshme nga kategoritë e ndryshme ekonomike të cilat janë kontrolluar dhe presim ekzekutim
- Kthimi i mjeteve

#### 6.3.2-Sektori i Tatimit në Pronë

- Lëndët e pranuar sipas kërkesës së palëve;
  - Për taksë në transaksion janë pranuar **445** lëndë
  - Për shërbime komunale për tatimpaguesit janë pranuar **3424** lëndë janë kryer të gjitha lëndët;

## 7.Takime të tjera

### 7.1-Sektori për Buxhet dhe Financa

Takime me palë të ndryshme për ankesat e tyre rreth pagesave, rreth shërbimeve të kontraktuara, etj.

### 7.2-Sektori i Tatimit në Pronë

- Takime te veçanta nuk kemi pas përveç takime të lartcekura.

**8.SFIDAT - Nëse gjatë zbatimit të planeve është hasur në vështirësi të ndryshme, p.sh. pengesa brenda drejtorisë, Komunës apo institucioneve të ndryshme, ju lutëm shpjegoni në këtë hapësirë.**

#### *8.1-Sektori për Buxhet dhe Financa*

- Sfidues është komunikimi me institucionet, moskthimi i përgjigjeve në afate ligjore, të cilat na krijojnë probleme me palë dhe përfaqësues të palëve.

#### *8.2-Sektori i Tatimit në Pronë*

- Sfiduese është ekzekutimi i vendimeve nga BKSHA-ja, për vitet tatimore retroaktive, sidomos në kartelet financiare me falje e borxheve-amnisti, ku është e obliguar llogaritja manuale nga zyra e operativës.
- Digjitalizimi i sistemit të tatimit në pronë ku kemi probleme me ruajtjen e dosjeve;
- Qasja e dobët e rrjetit për GPS në disa zona të territorit të Prishtinës;
- Mos regjistrimi i pagesës për tatim në pronë në kohë më të shkurtër;
- Mungesa e qasjes në të dhënat kadastrale;
- Koordinatat dhe definimi i qarte i parcelave të tokës

**9. REKOMANDIME - Shënoni rekomandime rreth përmirësimit të mbarëvajtjes së proceseve, nëse keni, dhe nevojave të drejtorisë për të gjitha aspektet, p.sh. trajnime të punëtoreve, furnizim me pajisje shitesë etj.**

#### *9.1.-Sektori për Buxhet dhe Financa*

- Trajnime për punëtorë,

#### *9.2-Sektori i Tatimit në Pronë*

- Trajnime për stafin, pasi që kemi ndryshime në sistemin e tatimit në pronë, ku nga viti 2019 ka filluar edhe tatimi për toka dhe për ne është një sfidë korrigjimi parcelave.

**10. AKTIVITETET E PLANIFIKUARA PËR MUAJIN PASUES - Listoni aktivitetet e planifikuara për drejtorinë tuaj për muajin pasues**

#### *10.1.-Sektori për Buxhet dhe Financa*

- Punët tona janë zakonisht të njëjta dhe vazhdohet me kontinentet dhe me më shumë vullnet për ofrimin sa më të mirë të të dhënave dhe shërbimeve ndaj qytetarëve.

#### *10.2-Sektori i Tatimit në Pronë*

- Vazhdojmë aktivitetet e planifikuara sipas planit të punës;

**11. TË TJERA - Shënoni çështjet tjera që mendoni se janë me rëndësi të raportohen e që nuk kanë qenë të përfshira në pikat e mësipërme.**

11.1.-Sektori për Buxhet dhe Financa  
Për këtë muaj nuk kemi

11.2-Sektori i Tatimit në Pronë  
Për këtë muaj nuk kemi

12. Të dhënat e Sektorit të tatimit në pronë në forma tabelore për muajin Prill ;

**12.Të hyrat vetanake;**

vërtetime të nevojshme në lidhje me shërbimet përkatëse komunale.

**Të hyrat nga tatimi në pronë**

	Realizimi 2022
01.04.2022-30.04.2022	1,413,887.16 €

**Zyra e transaksionit**

Statusi i lëndëve	Numri i lëndëve
Lende të aprovuara, kryera	414
*Te pakryera	00
Kontribute pensionale	04
<b>Totali</b>	<b>418</b>
<b>Realizimi i të hyrave nga transaksioni</b>	<b>84,750.00 €</b>

\* Të pakryera, ngase palët nuk i kanë kryer obligimet e taksës së transaksionit.

**Anketuesit e ZKTP-së (terreni)**

Aktiviteti	Numri
Formular i verifikimeve	217
Regjistrim i njësive të reja në STP me tabletë	714
Verifikime nga STP me tabletë	1489
Formular për njësi të ankesave - kërkesave	96
Transaksion	39
<b>Totali</b>	<b>2555</b>

Zyra pritëse për shërbime me qytetare/ Certifikatat

Statusi i lëndëve	Numri i lëndëve
<b>Certifikata te kryera</b>	<b>2844</b>
<b>Lende te miratuara</b>	<b>6504</b>
<b>Taksa rrugore</b>	
<b>Totali</b>	<b>9348</b>

### Ngarkesa rrugore komunale

Aktiviteti	Vlera
Taksa te liruar me "0"	55
Ngarkesa rrugore komunale	46,523.00 €

### RAPORTI I NGJARJEVE/PUNES NE KONTABILITET

Nr.	Përshkrimi detyrave
249	1.Verifikim
39	2.Transaksionet(me kontrata)
184	3.Ankesa/Ekzekutimi i vendimeve te Bordit.
75	4.Kerkes për bashkimin e TP
2	5.Kerkesë për bartje te mjeteve financiare.
60	6.Dergim i rasteve për korigjim ne DTP.
76	7.Korigjim adresës/vendbanim primar.
16	8.verifikim-ndarje njësisë nga totali
54	9.verifikim/përpunim i ankesave
	10.kompletimi i ankesave
<b>755</b>	<b>Lëndë</b>

Sistemi Tatimit në Pronë ka probleme ne ri llogaritje te faturës

### Raporti i ngjarjeve;

është një raport i gjeneruar nga IT sistemit i tatimit në prone. Ai përmban një listë të filtruar të ngjarjeve. Raporti i ngjarjeve mund të përdoret për qëllime të auditimit.