



Republika e Kosovës
Republika Kosova – Republic of Kosovo

Komuna e Prishtinës
Opština Priština – Municipality of Prishtina



01-1643

Në bazë të nenit 21 dhe 44 të Ligjit Nr. 05/L-031 për Procedurën e Përgjithshme Administrative (Gazeta zyrtare e Republikës së Kosovës/Nr.20/21 Qershor 2016, Prishtinë), nenit 34 paragrafi 5 të Ligjit të Ndërtimit Nr. 04/L-110, ("Gazeta zyrtare e Republikës së Kosovës" nr. 18/03, korrik 2012), Drejtoria e Urbanizmit e Komunës së Prishtinës, duke vendosur sipas kërkesës me **05 Nr. 351/05-216559/22 dt.10.10.2022**, në emër të pronarëve: **Ferki dhe Valmir Abazi nga Prishtina/Vushtrria me investitor: "BS Group" Sh.P.K. Rr.Arkitekt Sinani, Veterrnik, Prishtinë**, për miratimin e plotësimit dhe ndryshimit të Vendimit **05 NR. 350/02-10855/21 DT. 20.08.2021**, për caktimin e kushteve ndërtimore për hartimin e dokumentacionit ndërtimor / projektin ideor, për ndërtimin e kompleksit të shtëpive individuale të banimit "Lagja e Gjellbër", në lagjen Çagllavica, Drejtoria e Urbanizmit e Komunës së Prishtinës, në procedurë të rregullt administrative me dt.20.10.2022, merr këtë:

V E N D I M

PËR MIRATIMIN E PLOTËSIMIT DHE NDRYSHIMIT TË VENDIMIT TË KUSHTEVE NDËRTIMORE
05 NR. 350/02-10855/21 DT. 20.08.2021

I. Ndryshohet dhe plotësohet Vendimi i Kushteve Ndërtimore 05 NR. 350/02-10855/21 DT. 20.08.2021, lëshuar nga Drejtoria e Urbanizmit, në emër të pronarëve: **Ferki dhe Valmir Abazi nga Prishtina/Vushtrria me investitor:"Bau Invest" Sh.P.K. dhe "BS Group" Sh.P.K. Prishtinë**, me certifikatë të regjistrimit të biznesit nr.810118514, sipas kërkesës **05 Nr. 351/05-216559/22 dt.10.10.2022**, për hartimin e dokumentacionit ndërtimor/projektin ideor për ndërtimin e kompleksit të shtëpive individuale të banimit të emëruar "Lagja e Gjellbër", të planifikuar në dy faza ndërtimore "Faza 1" dhe "Faza 2", në kuadër të Planit Zhvillimor Komunal, në Prishtinë, konkretisht në kuadër të parcelave kadastrale nr.1285-4, 1285-5, 1285-8, 1285-9, 1285-10, 1285-13,1285-14, 1285-17, 1285-18, 1285-19, 1285-20, 1285-23, 1285-24, 1285-25, 1285-27, 1285-28, 1285-29, 1285-12, 1285-11, 1285-3, 1285-2, 1285-26, 1285-22, 1285-21, 1285-16, 1285-15, 1287-2, 1287-8, 1287-7, 1287-6, 1287-5, 1287-3, ZK.Çagllavicë.

II. Ndryshimi dhe plotësimi i Vendimit nga pika 1 e këtij akti, ka të bëjë me largimin e njërit nga investitorët dhe ndryshimin e propozimit të ndarjes së parcelave të trajtuara si në vijim:

- Ndryshimin/Largimin e Investitorit "Bau Invest" Sh.P.K. në tërë përmbajtjen e Vendimit 05 Nr. 351/05-216559/22 dt.10.10.2022 ;
- Ndryshohet plotësohet pika IV, paragrafi II, i Vendimit të Kushteve Ndërtimore ku përshkruhet zgjidhja urbane, nga:
 - Zgjidhja Urbane e Planifikuar, përmban gjithsejtë 39 parcela ndërtimore të krijuara dhe 39 shtëpi individuale të banimit të veçanta dhe dyshe nga këto"5 shtëpi të tipi 'A", 2 shtëpi të tipit "A1", 10 shtëpi dyshe të tipit "C" dhe 13 shtëpi të tipit "B".

Bëhet:

- Zgjidhja Urbane e Planifikuar, përmban gjithsejtë 37 parcela ndërtimore të krijuara dhe 37 shtëpi individuale të banimit të veçanta dhe dyshe të ndara në dy faza të ndërtimi/zhvillimit, ku Faza I, përmban 27 shtëpi /nga kjo 5 shtëpi të tipit "A", 11 shtëpi të tipit "B", 7 shtëpi të tipit "B1" dhe 4 shtëpi të tipit "C", ndërsa Faza II, përmban

Komuna e Prishtinës, Drejtoria e Urbanizmit
Adresa: rr. "Radovan Zogoviq" nr. 1, 10000, Prishtinë-Kosovë
Telefon: + 383 (0) 38 221 242
e-mail: urbanizmi@prishtine.rks-gov.net

- Plotësohet Ndryshohet pika "V" e Vendimit të Kushteve Ndërtimore " Ndarja e parcelave kadastrale "nga:
- Ndarja e parcelave kadastrale nr.1285-4, 1285-5, 1285-8, 1285-9, 1285-10, 1285-13,1285-14, 1285-17, 1285-18, 1285-19, 1285-20, 1285-23, 1285-24, 1285-25, 1285-27, 1285-28, 1285-29, 1285-12, 1285-11, 1285-3, 1285-2, 1285-26, 1285-22, 1285-21, 1285-16, 1285-15, 1287-2, 1287-8, 1287-7, 1287-6, 1287-5, 1287-3, ZK.Çagllavicë e planifikuar më një fazë procedurale, bëhet:
 - Ndarja e parcelave kadastrale bëhet në dy Faza. Faza e I-rë përfshinë ndarjen e parcelave kadastrale nr.1922-10,11,12,13,14,15,16,17,18,19,20, 1285-27,1285-26, 1918-4, 1918-3, 1918-5, 1918-2, 19186, 1918-1, 1918-4, 1919-3, 1919-2, 1919-1 ZK.Çagllavicë ndërsa Faza e II-të përfshinë ndarjen e parcelave kadastrale nr.1287-7, 1287-6, 1287-5, 1287-4, 1287-3, 1287-2, ZK.Çagllavicë

III. Me këtë Vendim Ndryshohet dhe Plotësohet Vendimi i Kushteve Ndërtimore 05 NR. 350/02-10855/21 DT. 20.08.2021, dhe i njëjti prodhon efekte juridike nga dita e lëshimit të këtij Vendimi.

A r s y e t i m

Kërkuesit: Ferki dhe Valmir Abazi nga Prishtina/Vushtrria me investitor:"A&O Construction" dhe "BS Group" Sh.P.K. Prishtinë, me kërkesën 05 Nr. 351/05-216559/22 dt.10.10.2022, i janë drejtuar Drejtorisë së Urbanizmit, të Komunës së Prishtinës, për miratimin e plotësimit dhe ndryshimit të Vendimit 05 NR. 350/02-10855/21 DT. 20.08.2021, për caktimin e Kushteve Ndërtimore, për caktimin e kushteve ndërtimore për hartimin e dokumentacionit ndërtimor / projektin kryesor, për ndërtimin e kompleksit të shtëpive individuale të banimit të emëruar "Lagja e Gjelbër", në lokacionin e përshkruar si në pikën I të këtij Vendimi.

Bashkangjitur me kërkesë, kërkuesi ka prezantuar: Vendimin e kushteve ndërtimore 05 NR. 350/02-10855/21 DT. 20.08.2021, Zgjidhjen Urbane, Manualin Gjeodezik. Deklaratën nën betim të lidhur te noterja Valdete I.Ademi, me LRP.Nr.3743/2022, me anë të së cilës pronarët Valmir Abazi dhe Ferki Abazi, të përfaqësuar nga Bardhyl Sejdiu, japin pëlqim për bashkimin e pjesëve të parcelave kadastrale nr.01918-1, 01918-4, 01919-1, 01919-4, 01920-1, 1920-4, 1921-1, 01921-4, 01922-13, 01922-14, japin pëlqim për bashkimin e pjesëve të parcelave kadastrale të planifikuara në rrugë/destinim publik, Dokumentin "Kontratën për bashkinvestim", të lidhur ndërmjet BS Group, Sh.P.K. dhe A&O Construction(kontratë e pavërtetuar të noteri).

Drejtoria e Urbanizmit, pas shqyrtimit të dokumentacionit të prezantuar, ka konstatuar se kjo drejtori bazuar në kërkesën 05 Nr.350/02-10855/21 dt.19.01.2021, të pronarëve: Ferki dhe Valmir Abazi nga Prishtina/Vushtrria me investitor:"Bau Invest" Sh.P.K. dhe "BS Group" Sh.P.K. Prishtinë, me anë të Vendimit 05 NR. 350/02-10855/21 DT. 20.08.2021, ka caktuar Kushtet Ndërtimore për hartimin e dokumentacionit ndërtimor/projektit ideor për ndërtimin e kompleksit të shtëpive individuale të banimit të emëruar "Lagja e Gjelbër", në kuadër të Planit Zhvillimor Komunal.

Kjo drejtori në procedurë të shqyrtimit të kërkesës për leje ndërtimore 05-351/02-263296/21 dt.03.12.2021 konkretisht riparcelimit të krijuar ka konstatuar se parcelat kadastrale të krijuara pas ri parcelimit si:1922-11, 12, 17 dhe 18 si dhe nr.1918-2, 3,5 dhe 6, kanë sipërfaqe më të vogël se 300m² dhe se ri parcelimi nuk është bërë sipas manualit të miratuar me Vendimin e Kushteve Ndërtimore 05 NR. 350/02-10855/21 DT. 20.08.2021.Dhe se po ashtu Zgjidhja Urbane e miratuar nuk është në harmoni me manualin gjeodezik andaj me anë të shkresës zyrtare Plotësim Dokumentacioni "05-351/02-263296/21 dt.03.10.2022" ndër të tjera ka kërkuar Plotësimin Ndryshimin e Zgjidhjes Urbane dhe Manualit Gjeodezik.

Komuna e Prishtinës, Drejtoria e Urbanizmit
Adresa: rr. "Radovan Zogoviq" nr. 1, 10000, Prishtinë-Kosovë
Telefon: + 383 (0) 38 221 242
e-mail: urbanizmi@prishtine@rks-gov.net

Palët në procedurë me anë të kërkesës për Plotësim dhe Ndryshim të Kushteve Ndërtimore, përveç harmonizimit të zgjidhjes urbane dhe Manualit Gjeodezik kanë kërkuar dhe ndarjen e kompleksit në dy faza zhvillimi, faza e parë e propozuar me 27 shtëpi banimi ndërsa faza e II-të me 10 shtëpi banimi, dhe po ashtu largimin e investitorit: "Bau Invest" Sh.P.K. Prishtinë.

Drejtoria e Urbanizmit, pas shqyrtimit të kërkesës dhe provave të bashkëngjitura, identifikimit të gjendjes faktike në terren, konsultimit të dokumenteve të planifikimit hapësiror për hapësirën ku gjendet lokacioni si dhe të rregullativës ligjore në fuqi, nga lëmi i ndërtimit dhe asaj nga lëmi i procedurës së përgjithshme administrative ka konstatuar se ndryshimet e kërkuara si largimi i investitorit, plotësimi i zgjidhjes urbane si dhe ndarja e zhvillimit të kompleksit në dy faza, nuk i cenon kriteret e planit por përkundrazi avancojnë zgjidhjen urbane dhe është në harmoni me normat e planifikimit dhe projektimit, andaj vendosi të miratojë ndryshimet e bëra, sipas pikës I të dispozitivit të këtij Vendimi.

Nga se u tha më lartë u vendos si në dispozitiv të këtij Vendimi

Shtojcë: Situacioni i ngushtë/Zgjidhja Urbane dhe Manuali Gjeodezik për ndarjen e parcelave sipas grupacioneve, të ndryshuara.

Udhëzim juridik: Pala e pakënaqur me këtë vendim, me ankesë mund ti drejtohet kësaj drejtorie brenda afatit prej 30 ditësh, duke llogaritur nga dita e marrjes në dorëzim të këtij Vendimi. Bazuar në vlerësimin nga kjo drejtori, ankesa do të shqyrtohet apo do të përcillet te organi epror-MMPHI-it.

Ky vendim u printua në 5 (pesë) kopje identike dhe i dërgohet: Kërkuesit, Qendrës për shërbim me qytetarë, kësaj drejtorie dhe në dosje të lëndës 05 Nr. 351/05-216559/22 dt.10.10.2022;

Kopja elektronike i dërgohet: Drejtorisë së Kadastrit dhe Drejtorisë së Planifikimit Strategjik dhe Zhvillimit të Qëndrueshëm.

**DREJTORIA E URBANIZMIT, E KOMUNËS SË PRISHTINËS,
05 NR. 350/02-10855/21 DT. 20.10.2022**

Zyrtari,
Arta Osmani

u.d. Udhëheqëse e Sektorit
Nazife Krasniqi

DREJTORI,
Arber Sadiki





Republika e Kosovës

Republika Kosovo - Republic of Kosovo

Qeveria e Kosovës - Vlada Kosova - Government of Kosovo

Ministria e Infrastrukturës dhe Ambientit / Ministrastvo Infrastrukture i Sredine / Ministry of Infrastructure and Environment

AGJENCIA KADASTRALE E KOSOVËS / KOSOVSKA KATASTARSKA AGENCIJA / KOSOVO CADASTRAL AGENCY

Komuna: Prishtine	Zona Kadastrale: Çagllavice
Numri i njësris kadastrale:	Sistemi koordinat: KosovareMDI

Nr	Y	X	H	Nr	Y	X	H
1	7511020.833	4720661.818	0	30	7510885.730	4720548.110	0
2	7511009.857	4720673.226	0	31	7510830.303	4720392.290	0
3	7511005.696	4720647.336	0	32	7510856.698	4720387.170	0
4	7510994.621	4720658.848	0	33	7510827.541	4720378.056	0
5	7510980.568	4720645.576	0	34	7510854.062	4720372.911	0
6	7510987.307	4720637.214	0	35	7510820.040	4720339.389	0
7	7510988.860	4720635.450	0	36	7510835.521	4720337.782	0
8	7510974.975	4720639.903	0	37	7510850.620	4720336.215	0
9	7510981.566	4720631.669	0	38	7510833.373	4720318.640	0
10	7510982.930	4720629.860	0	39	7510823.689	4720311.606	0
11	7510967.619	4720613.899	0	40	7510823.689	4720300.713	0
12	7510957.846	4720626.042	0	41	7510828.458	4720300.713	0
13	7510940.690	4720612.135	0	42	7510828.458	4720294.448	0
14	7510947.301	4720604.001	0	43	7510828.458	4720276.743	0
15	7510949.180	4720602.110	0	44	7510850.642	4720294.448	0
16	7510935.260	4720606.266	0	45	7510873.590	4720278.377	0
17	7510942.208	4720597.642	0	46	7510888.330	4720278.795	0
18	7510943.100	4720596.370	0	47	7510858.640	4720305.788	0
19	7510918.774	4720591.722	0	48	7510873.590	4720305.788	0
20	7510928.129	4720580.179	0	49	7510879.669	4720305.788	0
21	7510902.227	4720577.213	0	50	7510888.331	4720305.788	0
22	7510908.254	4720569.783	0	51	7510901.631	4720305.788	0
23	7510909.770	4720568.920	0	52	7510879.669	4720329.500	0
24	7510896.375	4720571.887	0	53	7510888.760	4720329.500	0
25	7510902.638	4720564.115	0	54	7510897.238	4720329.500	0
26	7510904.090	4720561.860	0	55	7510878.400	4720337.400	0
27	7510877.465	4720555.004	0	56	7510858.620	4720352.860	0
28	7510882.322	4720550.536	0	57	7510878.400	4720352.860	0
29	7510883.492	4720549.622	0	58	7510892.059	4720352.860	0
				59	7510817.116	4720312.342	0
				60	7510846.078	4720309.140	0
				61	7510848.750	4720308.530	0

Gjeodeti / Kompania gjeodete e licencuar	Vullnet Ajvazi	Nënshkrimi dhe vula.
Numri i licencës	218	



FAZA E PARE E LEJES NDERITMORE-27 NJESI BANIMI
FAZA E DYTE E LEJES NDERITMORE-10 NJESI BANIMI

FAZA E DYTE
F1,F2,F3

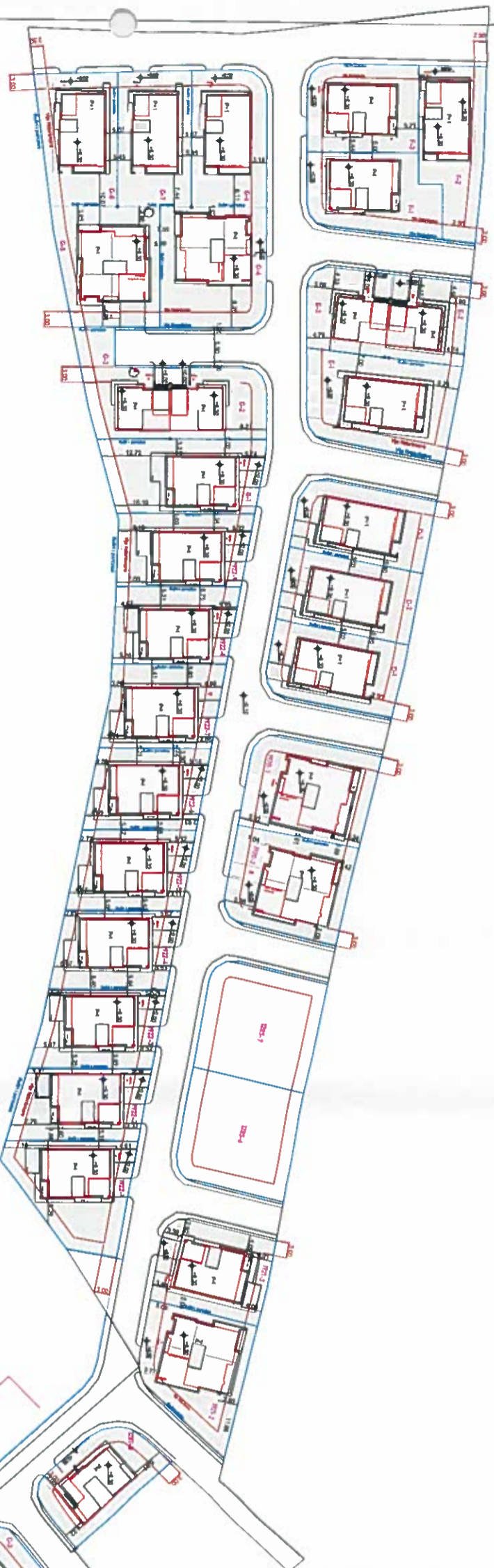

Emri/Grupi	Surf. Bruto	Surf. Netë	Surf. Totalitë e ndërtimit	Surf. Bruto	Surf. Netë
1922.1	440.521	132.202	103.04	232.618	181.64
1922.2	144.123	109.239	103.04	232.618	181.64
1922.3	38.94	110.882	103.04	232.618	181.64
1922.4	82.441	110.283	103.04	232.618	181.64
1922.5	164.091	110.429	103.04	232.618	181.64
1922.6	193.591	109.623	103.04	232.618	181.64
1922.7	198.219	110.115	103.04	232.618	181.64
1922.8	174.441	112.828	103.04	232.618	181.64
1922.9	471.47	121.441	103.04	232.618	181.64
1922.10	101.39	80.417	71.2	171.64	148.17
1922.11	404.57	148.371	112.274	312.274	270.24
1922.12	471.81	141.555	132.91	312.274	270.24
1922.13	408.61	121.889	118.4	299.81	211
1922.14	401.11	120.431	118.4	299.81	211
1922.15	488.12	116.282	103.04	232.618	181.64
1922.16	811.88	118.104	118.8	250.61	218
1922.17	808.81	118.648	103.04	232.618	181.64
1922.18	432.7	133.427	118.8	250.61	218
1922.19	802.11	102.648	71.2	171.64	148.17
1922.20	71.505	116.6	118.8	250.61	218
1922.21	180.26	117.210	118.8	250.61	218
1922.22	180.26	117.210	118.8	250.61	218
1922.23	180.26	117.210	118.8	250.61	218
1922.24	460.796	118.248	132.97	312.274	270.24
1922.25	303.78	115.134	103.04	232.618	181.64
1922.26	411.028	135.908	132.274	270.24	211
1922.27	111.4	103.648	118.8	250.61	218
1922.28	111.4	103.648	118.8	250.61	218
1922.29	111.4	103.648	118.8	250.61	218
1922.30	111.4	103.648	118.8	250.61	218
1922.31	111.4	103.648	118.8	250.61	218
1922.32	111.4	103.648	118.8	250.61	218
1922.33	111.4	103.648	118.8	250.61	218
1922.34	111.4	103.648	118.8	250.61	218
1922.35	111.4	103.648	118.8	250.61	218
1922.36	111.4	103.648	118.8	250.61	218
1922.37	111.4	103.648	118.8	250.61	218
1922.38	111.4	103.648	118.8	250.61	218
1922.39	111.4	103.648	118.8	250.61	218
1922.40	111.4	103.648	118.8	250.61	218
1922.41	111.4	103.648	118.8	250.61	218
1922.42	111.4	103.648	118.8	250.61	218
1922.43	111.4	103.648	118.8	250.61	218
1922.44	111.4	103.648	118.8	250.61	218
1922.45	111.4	103.648	118.8	250.61	218
1922.46	111.4	103.648	118.8	250.61	218
1922.47	111.4	103.648	118.8	250.61	218
1922.48	111.4	103.648	118.8	250.61	218
1922.49	111.4	103.648	118.8	250.61	218
1922.50	111.4	103.648	118.8	250.61	218
1922.51	111.4	103.648	118.8	250.61	218
1922.52	111.4	103.648	118.8	250.61	218
1922.53	111.4	103.648	118.8	250.61	218
1922.54	111.4	103.648	118.8	250.61	218
1922.55	111.4	103.648	118.8	250.61	218
1922.56	111.4	103.648	118.8	250.61	218
1922.57	111.4	103.648	118.8	250.61	218
1922.58	111.4	103.648	118.8	250.61	218
1922.59	111.4	103.648	118.8	250.61	218
1922.60	111.4	103.648	118.8	250.61	218
1922.61	111.4	103.648	118.8	250.61	218
1922.62	111.4	103.648	118.8	250.61	218
1922.63	111.4	103.648	118.8	250.61	218
1922.64	111.4	103.648	118.8	250.61	218
1922.65	111.4	103.648	118.8	250.61	218
1922.66	111.4	103.648	118.8	250.61	218
1922.67	111.4	103.648	118.8	250.61	218
1922.68	111.4	103.648	118.8	250.61	218
1922.69	111.4	103.648	118.8	250.61	218
1922.70	111.4	103.648	118.8	250.61	218
1922.71	111.4	103.648	118.8	250.61	218
1922.72	111.4	103.648	118.8	250.61	218
1922.73	111.4	103.648	118.8	250.61	218
1922.74	111.4	103.648	118.8	250.61	218
1922.75	111.4	103.648	118.8	250.61	218
1922.76	111.4	103.648	118.8	250.61	218
1922.77	111.4	103.648	118.8	250.61	218
1922.78	111.4	103.648	118.8	250.61	218
1922.79	111.4	103.648	118.8	250.61	218
1922.80	111.4	103.648	118.8	250.61	218
1922.81	111.4	103.648	118.8	250.61	218
1922.82	111.4	103.648	118.8	250.61	218
1922.83	111.4	103.648	118.8	250.61	218
1922.84	111.4	103.648	118.8	250.61	218
1922.85	111.4	103.648	118.8	250.61	218
1922.86	111.4	103.648	118.8	250.61	218
1922.87	111.4	103.648	118.8	250.61	218
1922.88	111.4	103.648	118.8	250.61	218
1922.89	111.4	103.648	118.8	250.61	218
1922.90	111.4	103.648	118.8	250.61	218
1922.91	111.4	103.648	118.8	250.61	218
1922.92	111.4	103.648	118.8	250.61	218
1922.93	111.4	103.648	118.8	250.61	218
1922.94	111.4	103.648	118.8	250.61	218
1922.95	111.4	103.648	118.8	250.61	218
1922.96	111.4	103.648	118.8	250.61	218
1922.97	111.4	103.648	118.8	250.61	218
1922.98	111.4	103.648	118.8	250.61	218
1922.99	111.4	103.648	118.8	250.61	218
1922.100	111.4	103.648	118.8	250.61	218

FAZA E PARE E LEJES NDERITMORE-6619.78M²-BRUTO
5582.66M²-NETO
FAZA E DYTE E LEJES NDERITMORE-2271.22M²-BRUTO
1868.15M²-NETO
TOTALI I NDERITMIT
-8891.00M²-BRUTO
-7450.81M²-NETO

FAZA E DYTE

Unaza e Jashtme e Prishtines e planifikuar
Rruga Kongresi i Drejtshkrimit

Projektori: P&I GROUP ARCHITECTS
 Projected by: P&I GROUP ARCHITECTS
 Adres: Ushin Kovacicca, 10000,
 Prishtine
 MOb: +383 48 590 888
 +383 48 590 888
 Email: projektim@gmail.com

Investitor: "BS GROUP"
 Client: "A&O CONSTRUCTION"



Vula:	
Stamp:	
Emri i projektit:	Logje me shtepi banimi
Projekti name:	Modeli A,B,I,C,D
Vendi i ndërtimit:	Cogllavce-Prishtine
Locidion:	
Faza e projektit:	Arkitectura
Projekti phase:	
Niveli i projektit:	Projekti ideor
Projekti level:	
Planner:	
Arch:Luçjeta Thaqi	
Ing:Valmir Azemi	
Arch:Arifud Mucicli	
Niveli i projektit:	L-02
Projekti:	
Emri i ndërës:	
Sheer name:	
Situacioni:	
Formati:	A3
Paper size:	Year: 25.10.2022
Perpleksa:	Niveli i Ideales
Scale:	1:1016
	Page: 1/7



Republika e Kosovës
 Republika Kosova-Republic of Kosova
 Qeveria -Vlada-Government

Ministria e Infrastrukturës dhe Ambientit/ Ministrastvo Infrastrukture i Sredine/ Ministry of Infrastructure and Environment
 AGJENCIA KADASTRALE E KOSOVËS/ KATASTARSKA AGENCIJA KOSOVA/ KOSOVA CADASTRAL AGENCY

Zyra kadastrale komunale / Opštinska katastarska kancelarija: Prishtinë

Nr. i njësisë kadastrale / Br. katastarske jedinice : _____

Zona kadastrale / Katastarska zona: Çagllavicë

Numri i lëndës / Broj predmeta: /2022

Lloji i njësisë kadastrale / Vrsta katastarske jedinice : Parcel

Shkalla e zvoglimit / Razmera plana 1: 1750

Projekt propozim per bashkimin e parcelave

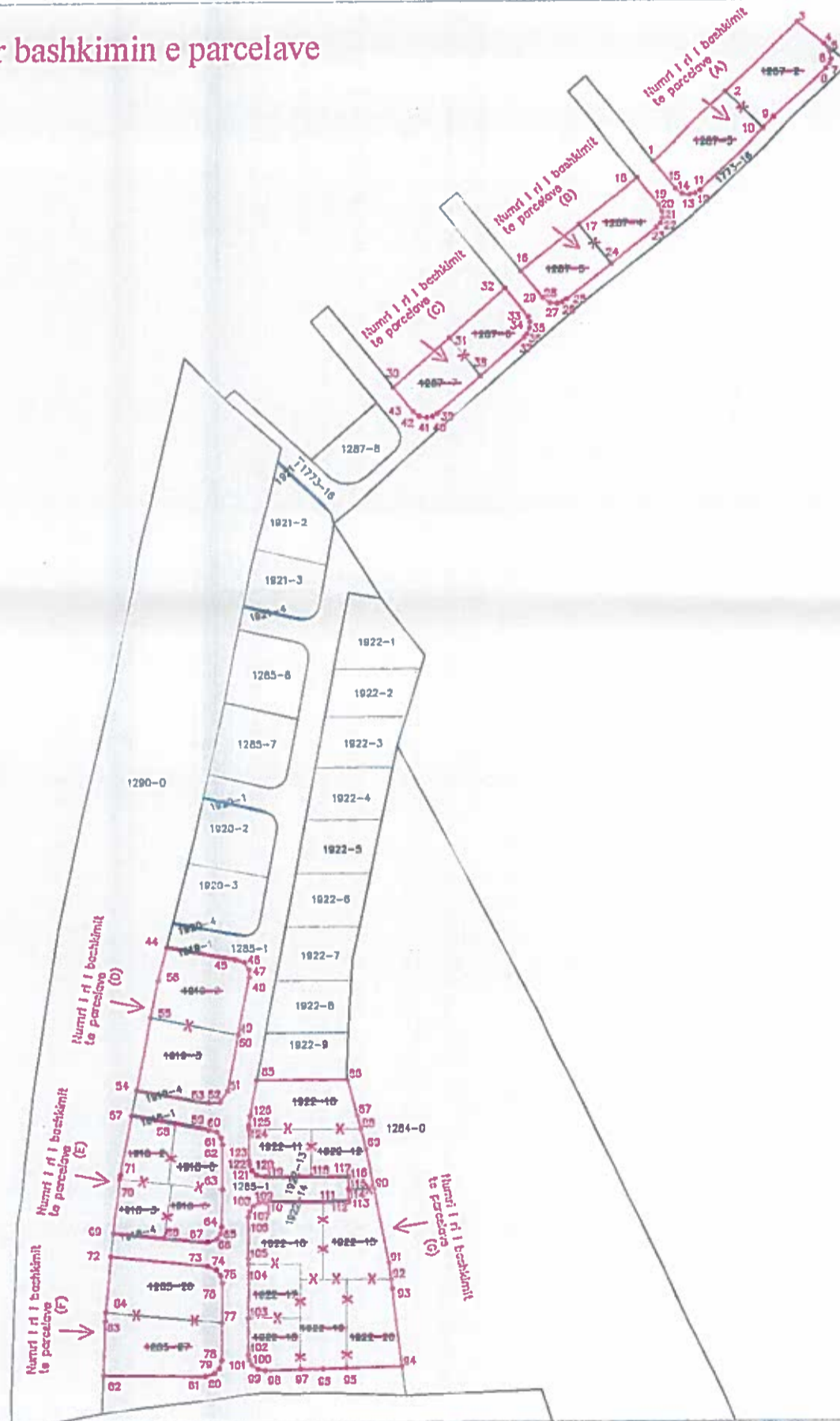

Rilevoi / Snimio: Vullnet Ajvazi
 (emri dhe mbiemri i gjeodetit/kompanisë/ ime i prezime geodeta/ kompanije)

Aprovoi / Usvojio: _____
 (emri dhe mbiemri i personit zyrtar/ ime i prezime sluzbenog lica)

Nr. i licencës / Br. licence: 218

Nënshkrimi / Potpis: _____

Nënshkrimi / Potpis:



Data e aprovimit / Datum usvajanja: _____

Data e rilevimit / Datum snimanja: 10.10.2022



Republika e Kosovës
 Republika Kosova-Republic of Kosovo
 Qeveria e Kosovës- Vlada Kosova- Government of Kosovo

Ministria e Infrastrukturës dhe Ambientit/ Ministarstvo Infrastrukture i Sredine/ Ministry of Infrastructure and Environment
 KOSOVES/KOSOVSKA KATASTARSKA AGENCIA/ KOSOVO CADASTRAL AGENCY

AGJENCIA KADASTRALE E

Komuna: Prishtine **Zona kadastrale: Çagllavicë**
Numri i njësive kadastrale: **Sistemi koordinat: KosovaREF01**

Nr	Y	X	H	Nr	Y	X	H
1	7510980.240	4720645.266	0.00	64	7510850.620	4720321.720	0.00
2	7511001.939	4720665.760	0.00	65	7510850.270	4720319.880	0.00
3	7511023.830	4720686.400	0.00	66	7510849.090	4720318.160	0.00
4	7511031.920	4720679.920	0.00	67	7510846.382	4720317.252	0.00
5	7511033.690	4720677.600	0.00	68	7510833.369	4720318.607	0.00
6	7511033.880	4720675.460	0.00	69	7510817.904	4720320.208	0.00
7	7511033.440	4720674.070	0.00	70	7510819.560	4720336.890	0.00
8	7511032.350	4720672.670	0.00	71	7510819.770	4720338.000	0.00
9	7511016.600	4720657.830	0.00	72	7510817.160	4720312.790	0.00
10	7511013.370	4720654.720	0.00	73	7510846.190	4720309.580	0.00
11	7510994.350	4720636.420	0.00	74	7510848.750	4720308.530	0.00
12	7510992.910	4720635.460	0.00	75	7510850.150	4720306.790	0.00
13	7510991.300	4720635.040	0.00	76	7510850.640	4720304.610	0.00
14	7510988.860	4720635.450	0.00	77	7510850.640	4720293.120	0.00
15	7510986.990	4720636.890	0.00	78	7510850.620	4720281.450	0.00
16	7510940.340	4720611.852	0.00	79	7510849.860	4720278.820	0.00
17	7510957.846	4720626.042	0.00	80	7510848.430	4720277.340	0.00
18	7510975.326	4720640.184	0.00	81	7510845.610	4720276.480	0.00
19	7510981.950	4720631.910	0.00	82	7510814.960	4720276.950	0.00
20	7510982.930	4720629.860	0.00	83	7510815.450	4720293.730	0.00
21	7510982.960	4720627.810	0.00	84	7510815.530	4720296.280	0.00
22	7510982.380	4720626.250	0.00	85	7510860.966	4720366.354	0.00
23	7510981.240	4720624.900	0.00	86	7510888.392	4720366.354	0.00
24	7510967.620	4720613.900	0.00	87	7510891.320	4720355.580	0.00
25	7510954.150	4720603.040	0.00	88	7510892.398	4720351.610	0.00
26	7510952.860	4720602.230	0.00	89	7510894.030	4720345.600	0.00
27	7510951.310	4720601.840	0.00	90	7510896.450	4720333.450	0.00
28	7510949.180	4720602.110	0.00	91	7510901.030	4720310.480	0.00
29	7510946.990	4720603.670	0.00	92	7510901.670	4720305.488	0.00
30	7510901.870	4720576.900	0.00	93	7510902.030	4720302.680	0.00
31	7510918.774	4720591.722	0.00	94	7510905.010	4720279.270	0.00
32	7510935.598	4720606.564	0.00	95	7510888.330	4720278.795	0.00
33	7510942.610	4720597.860	0.00	96	7510881.140	4720278.590	0.00
34	7510943.100	4720596.370	0.00	97	7510874.340	4720278.398	0.00
35	7510943.030	4720594.440	0.00	98	7510863.790	4720278.100	0.00
36	7510942.260	4720592.700	0.00	99	7510861.560	4720278.550	0.00
37	7510941.450	4720591.800	0.00	100	7510859.730	4720279.990	0.00
38	7510928.130	4720580.180	0.00	101	7510858.930	4720281.440	0.00
39	7510915.100	4720568.820	0.00	102	7510858.640	4720283.100	0.00
40	7510913.760	4720567.980	0.00	103	7510858.640	4720294.469	0.00
41	7510912.040	4720567.590	0.00	104	7510858.640	4720310.250	0.00
42	7510909.770	4720568.020	0.00	105	7510858.640	4720311.950	0.00
43	7510907.920	4720569.440	0.00	106	7510858.640	4720324.950	0.00
44	7510833.668	4720406.646	0.00	107	7510858.990	4720326.770	0.00
45	7510854.442	4720402.803	0.00	108	7510859.940	4720328.310	0.00
46	7510857.140	4720401.940	0.00	109	7510861.630	4720329.530	0.00
47	7510858.440	4720399.840	0.00	110	7510863.687	4720329.500	0.00
48	7510858.600	4720397.410	0.00	111	7510881.069	4720329.500	0.00
49	7510855.423	4720380.279	0.00	112	7510888.760	4720329.500	0.00
50	7510855.410	4720380.210	0.00	113	7510888.760	4720329.950	0.00
51	7510852.260	4720363.130	0.00	114	7510888.760	4720333.346	0.00
52	7510849.850	4720359.720	0.00	115	7510888.760	4720333.450	0.00
53	7510846.433	4720359.594	0.00	116	7510888.760	4720336.950	0.00
54	7510824.737	4720363.599	0.00	117	7510888.760	4720337.400	0.00
55	7510828.910	4720385.110	0.00	118	7510877.450	4720337.400	0.00
56	7510831.130	4720396.550	0.00	119	7510863.705	4720337.400	0.00
57	7510823.233	4720355.831	0.00	120	7510860.900	4720337.760	0.00
58	7510836.353	4720353.401	0.00	121	7510859.530	4720339.080	0.00
59	7510846.389	4720351.541	0.00	122	7510858.800	4720340.640	0.00
60	7510848.840	4720350.890	0.00	123	7510858.620	4720341.950	0.00
61	7510850.200	4720349.070	0.00	124	7510858.620	4720351.610	0.00
62	7510850.620	4720347.070	0.00	125	7510858.620	4720352.860	0.00
63	7510850.620	4720333.450	0.00	126	7510858.970	4720355.580	0.00

Gjeodeti / Kompania gjeodete e licencuar: Vullnet Ajvazi
 Numri i licencës: 218
 Nenshkrimi dhe vula:

